



The World Coins Collector's

COIN CHALLENGER

No. 523 2008年7月2日

第41回泰星誌上オークション (1)



第41回泰星誌上オークション

今回のオークションは、日本銭では、大判金の中でも最も有名な、天正年間に豊臣秀吉が室町の彫金師、後藤家に命じて鑄造させた天正大判金や享保大判金（大桐）、万延大判金の珍品類や各種小判金などの稀品類、近代金貨の旧10円、旧5円、旧2円、旧1円金貨、新金貨、特年など豊富に揃え、近代銀貨類の各種年号も揃えております。外国コインでは中国の大型金貨、中華民国、英国、ロシアなど銀貨類及びスイス連邦射撃祭記念の状態の良い未使用クラス、各国の金貨・銀貨・プラチナ貨・パラジウム貨など稀品類が揃っております。どうぞこの機会をご利用いただきたいと思っております。なお、今回のオークションは郵便、ファックス（03-3297-8227）、Eメール（auction@taiseicoins.com）、ホームページ（<http://www.taiseicoins.com>）からの入札となっておりますので、よろしくお願いたします。

泰星誌上オークションに関する規定ならびに条件

1. 本泰星誌上オークションに収録された品はすべて真正品であることを保証致します。
2. 入札締切日は2008年7月17日必着とします。
3. 価格
表示されている金額は最低価格です。
最高価格で入札された方に落札されます。もし同額での入札の場合、先に入札が到着した方に優先権があります。落札結果は直接落札された方へご連絡とチャレンジャーにて価格を公表します。
4. 競売の値幅は下記の通りとします。（入札価格は各刻みの単位でお願いします。）
 - ・入札価格¥5,000未満は¥100刻み。
 - ・入札価格¥5,000～¥1,000,000未満は¥1,000刻み。
 - ・入札価格¥1,000,000以上は¥10,000刻み。
5. 最高価格の入札者に2番目に高い入札価格の1刻みの価格で落札となります。
例) 最高価格が¥150,000で2番目の価格が¥100,000の場合は¥150,000の入札者に¥101,000が落札価格となります。
6. 支払い
落札された方は落札価格+10%（消費税含む）を落札通知受取後、10日以内にご送金下さい。代金受領後現品を送付します。なお、10日過ぎてもお支払のない方は、権利放棄となりますが、事前にご連絡下さる様お願い申し上げます。商品の発送は入金確認後10日以内にお送り致します。また、直接現品を受渡しをご希望の方は当社店頭にて行います。この場合の権利期間も落札後、10日以内となります。
7. 下見
本社ショールームにて行いますのでご希望の方はあらかじめご連絡の上ご来店下さい。
8. 返品
落札品に対する異議は、現品受領後1週間以内に限り受け付けます。

日 本

古金銀類

1. 天正大判金

JNDA-古1B 鋳造期間 天正年間～慶長14年 (1573～1609年)

量目 165.40^g 品位 金730/その他270

墨：書き改め

大珍品

普/美

¥ 8,000,000

判に小さなヒビ有り

日本貨幣商協同組合鑑定書付

天正大判金といえば太閤秀吉が京都聚楽第に公卿、大名を招いて催した太閤の「金賦」があまりにも有名です。天正大判金は大きく分けて、天正菱大判金、天正長大判金、天正大判金の3種類が鋳造されました。今回、出品されているのは墨は書き改め、判に小さなヒビがあるが、価格的にお勧めの商品です。



2. 享保大判金 (大桐)

JNDA-古4A 鑄造期間 享保10年~天保8年 (1725~1837年)
 量目 165.38g 品位 金676/銀324 背極印「久・坂・竹」
 元書 (一部加筆) 第十五代 後藤真乗墨書 珍品 美/極美 ￥ 4,750,000
 日本貨幣商協同組合鑑定書付

享保大判金は112年間の長期にわたり鑄造されたため、墨書も第十二代後藤寿乗、第十三代後藤延乗、第十四代後藤桂乗、第十五代後藤真乗、第十六代後藤方乗、第十七代後藤典乗の墨書で発行しています。今回出品の享保大判金 (大桐) は桐極印が天保大判金の桐極印と同様の大きさで、享保大判金と天保大判金の切り替わり時期に鑄造されたと思われる、非常に珍しい大判です。



3. 万延大判金 (のし目打)

JNDA-古6A 鑄造期間 万延元年~文久2年 (1860~1862年)
 量目 112.40g 品位 金344/銀639/その他17 背極印「吉・宇・き」
 元書 第十七代 後藤典乗墨書 珍品 美 ￥ 1,700,000
 裏面にキズ有り

日本貨幣商協同組合鑑定書付

万延大判金は江戸時代最後の大判金で、〈たがね打〉と〈のし目打〉の2種類が鑄造され、安政6年 (1859年) の開港以後、日本の金銀比価が外国にくらべて、極端に低く評価されていたので、金銀比価の調整を目的として鑄造されました。

4. 万延大判金 (のし目打)

JNDA-古6A 鑄造期間 万延元年~文久2年 (1860~1862年)
 量目 112.40g 品位 金344/銀639/その他17 背極印「吉・宇・き」
 元書 (一部加筆) 第十七代 後藤典乗墨書 珍品 美 ￥ 1,750,000
 日本貨幣商協同組合鑑定書付





4

5. 天保五兩判金

JNDA-古7 鑄造期間 天保8年~天保14年(1837~1843年)

量目 33.75^g 品位 金842/銀158

背極印「さ・吉」

稀品

極美 ￥1,650,000

日本貨幣商協同組合鑑定書付

天保五兩判金は天保8年7月の天保の貨幣改革で鑄造されたが、その後も発行されなかったため、唯一の五兩判となりました。大判と小判の中間的なところを狙いましたが、品位.842と高いものの、量目が33.75グラムと軽いため、世間の不評を買い、天保8~14年の間に34,455枚しか鑄造せず、安政3年に通用停止となりました。

6. 慶長小判金

JNDA-古8 鑄造期間 慶長6年~元禄8年(1601~1695年)

量目 17.73^g 品位 金857/銀143 稀品

美/極美 ￥1,650,000

日本貨幣商協同組合鑑定書付

徳川家康は新貨幣制を設け、最初に鑄造した小判が慶長小判です。

7. 元禄小判金(長元)

JNDA-古9 鑄造期間 元禄8年~宝永7年(1695~1710年)

量目 17.81^g 品位 金564/銀436

背極印「忠・吉」

稀品

美/極美 ￥1,850,000

日本貨幣商協同組合鑑定書付

元禄小判は慶長小判と区別するために、裏面左側に「元」の年代印が打たれており、「元」の末画のハネの長い長元と、ハネの短い短元があります。

8. 宝永小判金 (乾字小判金)

JNDA-古10 鑄造期間 宝永7年~正徳4年 (1710~1714年)
 量目 9.34^g 品位 金834/銀166

背極印「朝・当」 稀品 極美 ￥ 1,400,000
 宝永小判金には「乾」の字が極印されているため、乾字小判金とも呼ばれます。当時、宝永小判金は小型で扱いやすかったことが、後々、町人たちから大変人気のでた小判です。

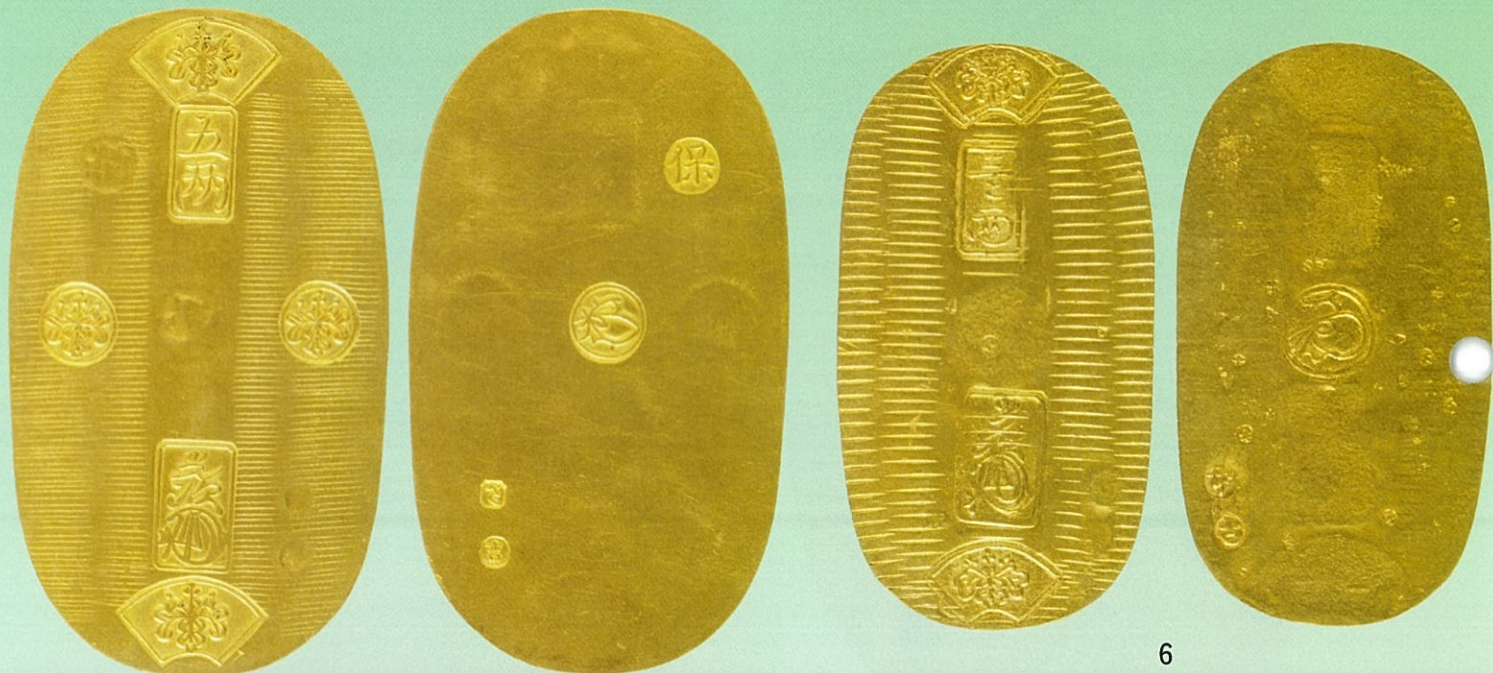

5

6



7

8

9. 佐渡小判金 (佐字小判金)

JNDA-古11B 鑄造期間 不明
 量目 17.78^g 品位 金861/銀139

背に「佐」の極印。 座人印「高・神」
 ヒビ有り

稀品 普 ￥ 2,400,000

10. 享保小判金

JNDA-古11A 鑄造期間 正徳4年8月~元文元年 (1714~1736年)
 量目 17.78^g 品位 金861/銀139

美/極美 ￥ 550,000

11. 享保小判金

美/極美 ￥ 550,000



9



10



12. 元文小判金 (真文小判金)

JNDA-古12 鑄造期間 元文元年~文政元年 (1736~1818年)
 量目 13.00^g 品位 金653/銀347
 日本貨幣商協同組合鑑定書付

美/極美 ¥ 200,000

13. 元文小判金 (真文小判金)

普 ¥ 140,000

14. 元文小判金 (真文小判金) 献上大吉 背極印「大・吉」 稀品

極美 ¥ 1,200,000



12



14



15. 文政小判金 (草文小判金)

JNDA-古13 鑄造期間 文政2年~文政11年 (1819~1828年)
 量目 13.07^g 品位 金559/銀441

美 ¥ 170,000

16. 文政小判金 (草文小判金)

美/極美 ¥ 190,000

17. 文政小判金 (草文小判金) 七福小判金 背極印「久・吉」

美 ¥ 250,000

18. 文政小判金 (草文小判金) 七福小判金 背極印「馬・神」

美 ¥ 270,000

19. 万延小判金 (雜小判金)

JNDA-古16 鑄造期間 万延元年~慶応3年 (1860~1867年)
 量目 3.30^g 品位 金574/銀426

美/極美 ¥ 105,000



20. 文政二分判金 (真文二分判金)	JNDA-古18	鑄造期間 文政元年~文政11年 (1818~1828年)	品位 金563/銀437	極美	¥	80,000
21. 文政二分判金 (草文二分判金)	JNDA-古18A	鑄造期間 文政11年~天保3年 (1828~1832年)	品位 金490/銀510	極美	¥	70,000
22. 安政二分判金	JNDA-古19	鑄造期間 安政3年~万延元年 (1856~1860年)	品位 金209/銀791	美/極美	¥	18,000
23. 明治二分判金 (止め分) 5枚セット	JNDA-古20A	鑄造期間 明治元年~明治2年 (1868~1869年)	品位 金223/銀777	極美	¥	33,000
24. 慶長一分判金	JNDA-古22	鑄造期間 慶長6年~元禄8年 (1601~1695年)	品位 金857/銀143	普	¥	75,000
25. 慶長一分判金				美	¥	110,000
26. 慶長一分判金				極美	¥	140,000



27. 元禄一分判金 (長元)	JNDA-古23	鑄造期間 元禄8年~宝永7年 (1695~1710年)	品位 金564/銀436	美/極美	¥	165,000
28. 宝永一分判金	JNDA-古24	鑄造期間 宝永7年~正徳4年 (1710~1714年)	品位 金834/銀166	普/美	¥	80,000
29. 宝永一分判金				美/極美	¥	120,000
30. 元文一分判金 (真文一分)	JNDA-古26	鑄造期間 元文元年~文政元年 (1736~1818年)	品位 金653/銀347	普	¥	8,000

31. 文政一分判金 (草文一分)	JNDA-古27	鑄造期間 文政2年~文政11年 (1819~1829年)	品位 金560/銀440	普/美	¥	16,000
	量目 3.27 ^g			極美	¥	22,000
32. 文政一分判金 (草文一分)						
33. 天保二朱判金 (古二朱) 10枚セット	JNDA-古32	鑄造期間 天保3年~安政5年 (1832~1858年)	品位 金298/銀702	美/極美	¥	35,000
	量目 1.62 ^g		10枚セット			
34. 万延二朱判金 (新二朱) 10枚セット	JNDA-古33	鑄造期間 万延元年~明治2年 (1860~1869年)	品位 金229/銀771	極美	¥	45,000
	量目 0.75 ^g		10枚セット			
35. 古南鐮二朱銀	JNDA-古36	鑄造期間 明和9年~文政7年 (1772~1824年)	品位 銀978/その他22	美	¥	19,000
	量目 10.19 ^g					
36. 新南鐮二朱銀 (文政南鐮)	JNDA-古37	鑄造期間 文政7年~天保元年 (1824~1830年)	品位 銀978/その他22	美	¥	12,000
	量目 7.53 ^g					
37. 文政南鐮一朱銀 (古一朱)	JNDA-古38	鑄造期間 文政12年~天保8年 (1829~1837年)	品位 銀989/その他11	極美	¥	15,000
	量目 2.63 ^g					
38. 嘉永一朱銀 (三ッ跳・Ga)	JNDA-古42	鑄造期間 嘉永6年~慶応元年 (1853~1865年)	品位 銀968/その他32	極美	¥	8,000
	量目 1.89 ^g			極美	¥	8,000
39. 嘉永一朱銀 (三ッ跳・Gb)						
40. 明治一分銀 (Hh1)	JNDA-古41	鑄造期間 明治元年~明治2年 (1868~1869年)	品位 銀807/その他193	美	¥	20,000
	量目 8.66 ^g					
41. 元文豆板銀 (両面大黒)	JNDA-古50	鑄造期間 元文元年~文政元年 (1736~1818年)	品位 銀460/その他540	美	¥	25,000
	量目 3.90 ^g					



近代金・銀貨

42. 旧10円金貨	明治4年 (1871年)	JNDA-近2	16.66 ^g	.900	29.42 ^g	稀品	極美	¥	500,000
43. 旧5円金貨	明治3年 (1870年)	JNDA-近3	8.33 ^g	.900	23.84 ^g		極美	¥	230,000
44. 旧5円金貨	明治3年 (1870年)						極美/未	¥	300,000
45. 旧5円金貨	明治3年 (1870年)	JNDA-近3	8.33 ^g	.900	23.84 ^g	明瞭ウロコ	普/美	¥	200,000
46. 旧5円金貨	明治3年 (1870年)					明瞭ウロコ	極美/未	¥	320,000



42



44



46



47. 旧5円金貨 (縮小) 明治5年 (1872年)
JNDA-近3A 8.33^g .900 21.82^{mm}

極美/未 ￥ 160,000

48. 旧5円金貨 (縮小) 明治6年 (1873年)
JNDA-近3A 8.33^g .900 21.82^{mm}

未使用 ￥ 180,000

49. 旧5円金貨 (縮小) 明治8年 (1875年)
JNDA-近3A 8.33^g .900 21.82^{mm}

稀品 未使用 ￥ 350,000

50. 旧5円金貨 (縮小) 明治8年 (1875年)

ハネ明 稀品 未使用 ￥ 450,000



47



48



49



50



51. 旧2円金貨 明治3年 (1870年)
JNDA-近4 3.33^g .900 17.48^{mm}

未使用 ￥ 120,000

52. 旧2円金貨 明治3年 (1870年)

未使用 ￥ 120,000

53. 旧1円金貨 明治4年 (1871年)
JNDA-近5 1.67^g .900 13.51^{mm}

前期 極美 ￥ 120,000

54. 旧1円金貨 明治4年 (1871年)

前期 未使用 ￥ 150,000

55. 旧1円金貨 明治4年 (1871年)

後期 極美/未 ￥ 60,000

56. 旧1円金貨 明治4年 (1871年)

後期 未使用 ￥ 70,000

57. 旧1円金貨 明治4年 (1871年)
PCGSプラスチックケース入 (MS 63)

後期 未使用 ￥ 75,000



51



52



53



54



56



新20円金貨 JNDA-近6

規格 重量 16.67^g 品位 .900 直径 28.78^{mm}

58. 新20円金貨 明治30年 (1897年)

極美/未 ￥ 180,000

59. 新20円金貨 明治41年 (1908年)

特年 極美 ￥ 700,000

60. 新20円金貨 明治43年 (1910年)

極美/未 ￥ 180,000

61. 新20円金貨 明治44年 (1911年)

極美/未 ￥ 160,000

- | | | |
|--|-------|-----------|
| 62. 新20円金貨 大正6年 (1917年) | 普/美 | ¥ 120,000 |
| 63. 新20円金貨 大正6年 (1917年) | 極美/未 | ¥ 150,000 |
| 64. 新20円金貨 大正6年 (1917年)
PCGSプラスチックケース入 (MS65) | 完全未使用 | ¥ 170,000 |



新10円金貨 JNDA一近7

規格 重量 8.33^g 品位 .900 直径 21.21^{mm}

- | | | |
|--|------|-----------|
| 65. 新10円金貨 明治30年 (1897年) | 普/美 | ¥ 45,000 |
| 66. 新10円金貨 明治30年 (1897年)
PCGSプラスチックケース入 (MS63) | 未使用 | ¥ 90,000 |
| 67. 新10円金貨 明治31年 (1898年) | 極美/未 | ¥ 80,000 |
| 68. 新10円金貨 明治32年 (1899年)
PCGSプラスチックケース入 (MS61) | 極美/未 | ¥ 80,000 |
| 69. 新10円金貨 明治34年 (1901年) | 極美/未 | ¥ 80,000 |
| 70. 新10円金貨 明治35年 (1902年) | 美/極美 | ¥ 75,000 |
| 71. 新10円金貨 明治35年 (1902年) | 極美 | ¥ 85,000 |
| 72. 新10円金貨 明治36年 (1903年) | 極美 | ¥ 85,000 |
| 73. 新10円金貨 明治36年 (1903年) | 美 | ¥ 75,000 |
| 74. 新10円金貨 明治37年 (1904年) 特年 | 美 | ¥ 490,000 |
| 75. 新10円金貨 明治41年 (1908年) 大四 稀品
明治四十一年の四の字が通常の金貨より大きくなっています。 | 未使用 | ¥ 130,000 |
| 76. 新10円金貨 明治41年 (1908年) 大四 稀品 | 未使用 | ¥ 130,000 |

新5円金貨 JNDA一近8

規格 重量 4.17^g 品位 .900 直径 16.96^{mm}

- | | | |
|-------------------------|------|-----------|
| 77. 新5円金貨 明治30年 (1897年) | 極美/未 | ¥ 75,000 |
| 78. 新5円金貨 明治31年 (1898年) | 美/極美 | ¥ 65,000 |
| 79. 新5円金貨 明治44年 (1911年) | 美 | ¥ 75,000 |
| 80. 新5円金貨 明治45年 (1912年) | 極美/未 | ¥ 80,000 |
| 81. 新5円金貨 大正13年 (1924年) | 極美 | ¥ 150,000 |



旧1円銀貨 JNDA一近9

規格 重量 26.96⁷/₁₀₀ 品位 .900 直径 38.58³/₁₀

82. 旧1円銀貨	明治3年 (1870年)		極美	¥	60,000
83. 旧1円銀貨	明治3年 (1870年)		極美/未	¥	70,000
84. 旧1円銀貨	明治3年 (1870年)		未使用	¥	85,000
85. 旧1円銀貨	明治3年 (1870年)	無輪	極美	¥	65,000
86. 旧1円銀貨	明治3年 (1870年)	欠貝円	極美	¥	180,000
87. 旧1円銀貨	明治3年 (1870年)	半欠貝円	極美/未	¥	90,000



84



86



87

新1円銀貨 (大型) JNDA一近10

規格 重量 26.96⁷/₁₀₀ 品位 .900 直径 38.60³/₁₀

88. 新1円銀貨 (大型)	明治11年 (1878年)	浅彫	極美/未	¥	100,000
89. 新1円銀貨 (大型)	明治13年 (1880年)		美/極美	¥	15,000
90. 新1円銀貨 (大型)	明治14年 (1881年)	右丸銀打ち	美/極美	¥	20,000
91. 新1円銀貨 (大型)	明治15年 (1882年)		美	¥	12,000
92. 新1円銀貨 (大型)	明治15年 (1882年)	左丸銀打ち	美/極美	¥	15,000
93. 新1円銀貨 (大型)	明治16年 (1883年)		美/極美	¥	15,000
94. 新1円銀貨 (大型)	明治16年 (1883年)		極美	¥	22,000
95. 新1円銀貨 (大型)	明治17年 (1884年)		極美	¥	30,000
96. 新1円銀貨 (大型)	明治17年 (1884年)		極美	¥	30,000
97. 新1円銀貨 (大型)	明治17年 (1884年)		極美/未	¥	35,000
98. 新1円銀貨 (大型)	明治18年 (1885年)		極美	¥	18,000
99. 新1円銀貨 (大型)	明治18年 (1885年)		極美/未	¥	35,000
100. 新1円銀貨 (大型)	明治18年 (1885年)	左丸銀打ち	極美	¥	18,000
101. 新1円銀貨 (大型)	明治19年 (1886年)	前期	美	¥	15,000
102. 新1円銀貨 (大型)	明治19年 (1886年)	前期	極美	¥	20,000
103. 新1円銀貨 (大型)	明治19年 (1886年)	前期	極美	¥	20,000
104. 新1円銀貨 (大型)	明治20年 (1887年)		極美/未	¥	70,000



97



104



新1円銀貨 (小型) JNDA一近10A

規格 重量 26.96^g 品位 .900 直径 38.10^{mm}

105. 新1円銀貨 (小型)	明治21年 (1888年)		極美	¥	12,000
106. 新1円銀貨 (小型)	明治22年 (1889年)		極美/未	¥	15,000
107. 新1円銀貨 (小型)	明治24年 (1891年)		未使用	¥	18,000
108. 新1円銀貨 (小型)	明治25年 (1892年)	前期	普	¥	15,000
109. 新1円銀貨 (小型)	明治25年 (1892年)	後期	極美/未	¥	15,000
110. 新1円銀貨 (小型)	明治25年 (1892年)	後期 トーン	極美/未	¥	15,000
111. 新1円銀貨 (小型)	明治26年 (1893年)		未使用	¥	30,000
112. 新1円銀貨 (小型)	明治27年 (1894年)	トーン	極美/未	¥	12,000
113. 新1円銀貨 (小型)	明治27年 (1894年)	右丸銀打ち	未使用	¥	20,000
114. 新1円銀貨 (小型)	明治28年 (1895年)		極美	¥	6,000
115. 新1円銀貨 (小型)	明治28年 (1895年)		極美/未	¥	8,000
116. 新1円銀貨 (小型)	明治29年 (1896年)	左丸銀打ち	極美/未	¥	8,000
117. 新1円銀貨 (小型)	明治30年 (1897年)		未使用	¥	12,000
118. 新1円銀貨 (小型)	明治30年 (1897年)		未使用	¥	12,000
119. 新1円銀貨 (小型)	明治34年 (1901年)		極美	¥	9,000
120. 新1円銀貨 (小型)	明治34年 (1901年)		極美	¥	9,000
121. 新1円銀貨 (小型)	明治34年 (1901年)		未使用	¥	15,000
122. 新1円銀貨 (小型)	明治35年 (1902年)		極美	¥	15,000
123. 新1円銀貨 (小型)	明治35年 (1902年)		未使用	¥	25,000
124. 新1円銀貨 (小型)	明治36年 (1903年)		極美	¥	6,000
125. 新1円銀貨 (小型)	明治36年 (1903年)		極美/未	¥	8,000
126. 新1円銀貨 (小型)	明治36年 (1903年)		未使用	¥	13,000
127. 新1円銀貨 (小型)	明治36年 (1903年)		未使用	¥	13,000
128. 新1円銀貨 (小型)	明治37年 (1904年)		極美/未	¥	8,000
129. 新1円銀貨 (小型)	明治37年 (1904年)		未使用	¥	13,000
130. 新1円銀貨 (小型)	明治38年 (1905年)		未使用	¥	13,000
131. 新1円銀貨 (小型)	明治39年 (1906年)	稀年号	極美/未	¥	22,000
132. 新1円銀貨 (小型)	明治39年 (1906年)	稀年号	極美/未	¥	22,000
133. 新1円銀貨 (小型)	明治39年 (1906年)	稀年号	未使用	¥	50,000
134. 新1円銀貨 (小型)	明治41年 (1908年)	稀年号	極美	¥	27,000

135. 新1円銀貨 (小型)	明治41年 (1908年)	稀年号	極美/未	¥	35,000
136. 新1円銀貨 (小型)	明治41年 (1908年)	稀年号	極美/未	¥	35,000
137. 新1円銀貨 (小型)	明治45年 (1912年)		極美/未	¥	8,000
138. 新1円銀貨 (小型)	明治45年 (1912年)		未使用	¥	10,000
139. 新1円銀貨 (小型)	大正3年 (1914年)		極美/未	¥	8,000

貿易銀 JNDA一近12

規格 重量 27.22g 品位 .900 直径 38.58mm

140. 貿易銀 明治10年 (1877年)			極美	¥	150,000
------------------------	--	--	----	---	---------



旭日竜大型50銭銀貨 JNDA一近13

規格 重量 12.50g 品位 .800 直径 32.20mm

141. 旭日竜大型50銭銀貨	明治3年 (1870年)		極美	¥	11,000
142. 旭日竜大型50銭銀貨	明治3年 (1870年)		未使用	¥	35,000
143. 旭日竜大型50銭銀貨	明治3年 (1870年)		完全未使用	¥	50,000
144. 旭日竜大型50銭銀貨	明治3年 (1870年)		プルーフ状未使用	¥	40,000
145. 旭日竜大型50銭銀貨	明治4年 (1871年)	前期・ハネ本	未使用	¥	80,000
146. 旭日竜大型50銭銀貨	明治4年 (1871年)	後期	未使用	¥	22,000

旭日竜小型50銭銀貨 JNDA一近13A

規格 重量 12.50g 品位 .800 直径 31.00mm

147. 旭日竜小型50銭銀貨	明治4年 (1871年)	小竜	極美	¥	16,000
148. 旭日竜小型50銭銀貨	明治4年 (1871年)	小竜	極美/未	¥	20,000
149. 旭日竜小型50銭銀貨	明治4年 (1871年)	小竜	未使用	¥	30,000



竜50銭銀貨 JNDA一近14

規格 重量 12.50g 品位 .800 直径 30.90mm

150. 竜50銭銀貨	明治18年 (1885年)	稀年号	普/美	¥	10,000
151. 竜50銭銀貨	明治18年 (1885年)	稀年号	美	¥	12,000
152. 竜50銭銀貨	明治30年 (1897年)		未使用	¥	14,000
153. 竜50銭銀貨	明治31年 (1898年)		未使用	¥	10,000
154. 竜50銭銀貨	明治32年 (1899年)		未使用	¥	10,000

155. 竜50銭銀貨	明治33年 (1900年)		美	¥	2,000
156. 竜50銭銀貨	明治34年 (1901年)		極美	¥	7,000
157. 竜50銭銀貨	明治35年 (1902年)	稀年号	美	¥	12,000
158. 竜50銭銀貨	明治35年 (1902年)	稀年号 トーン	美	¥	12,000
159. 竜50銭銀貨	明治35年 (1902年)	稀年号	美/極美	¥	15,000
160. 竜50銭銀貨	明治35年 (1902年)	稀年号 前期・平リボン	美	¥	25,000
161. 竜50銭銀貨	明治36年 (1903年)	稀年号	極美	¥	12,000
162. 竜50銭銀貨	明治36年 (1903年)	稀年号	極美/未	¥	18,000
163. 竜50銭銀貨	明治37年 (1904年)		未使用	¥	12,000
164. 竜50銭銀貨	明治38年 (1905年)		極美/未	¥	10,000
165. 竜50銭銀貨	明治38年 (1905年)	前期・上切りボン	美	¥	12,000
166. 竜50銭銀貨	明治38年 (1905年)	前期・上切りボン	未使用	¥	30,000



152



160



162



166

旭日50銭銀貨 JNDA一近15

規格 重量 10.13^g 品位 .800 直径 27.27^{mm}

167. 旭日50銭銀貨	明治39年 (1906年)	極美/未	¥	15,000
168. 旭日50銭銀貨	明治40年 (1907年)	極美/未	¥	6,000
169. 旭日50銭銀貨	明治42年 (1909年)	未使用	¥	11,000
170. 旭日50銭銀貨	明治43年 (1910年)	未使用	¥	11,000
171. 旭日50銭銀貨	明治44年 (1911年)	未使用	¥	13,000
172. 旭日50銭銀貨	大正元年 (1912年)	未使用	¥	15,000
173. 旭日50銭銀貨	大正2年 (1913年)	極美/未	¥	4,000
174. 旭日50銭銀貨	大正3年 (1914年)	極美	¥	8,000
175. 旭日50銭銀貨	大正4年 (1915年)	極美/未	¥	8,000
176. 旭日50銭銀貨	大正4年 (1915年)	未使用	¥	20,000
177. 旭日50銭銀貨	大正6年 (1917年)	未使用	¥	6,000

小型50銭銀貨 JNDA一近17

規格 重量 4.95^g 品位 .720 直径 23.50^{mm}

178. 小型50銭銀貨	大正15年 (1926年)	完全未使用	¥	4,000
179. 小型50銭銀貨	昭和4年 (1929年)	完全未使用	¥	10,000
180. 小型50銭銀貨	昭和5年 (1930年)	完全未使用	¥	4,000

181. 小型50銭銀貨	昭和8年 (1933年)		未使用	¥	3,000
182. 小型50銭銀貨	昭和13年 (1938年)	特年	極美/未	¥	20,000

小型50銭黄銅貨 JNDA一近19

規格 重量 2.80g⁷ 直径 19.00^ミ

183. 小型50銭黄銅貨	昭和22年 (1947年) 100枚	ケースなし	100枚未使用	¥	5,000
変色しているコインもあり					
184. 小型50銭黄銅貨	昭和22年 (1947年) 50枚セット (紙ホルダー入)		50枚未使用	¥	3,000
変色しているコインもあり					

旭日竜20銭銀貨 JNDA一近20

規格 重量 5.00g⁷ 品位 .800 直径 24.00^ミ

185. 旭日竜20銭銀貨	明治3年 (1870年)		未使用	¥	12,000
186. 旭日竜20銭銀貨	明治3年 (1870年)	明瞭ウロコ	極美/未	¥	15,000
187. 旭日竜20銭銀貨	明治3年 (1870年)	ズレ打ちエラー	美	¥	20,000
188. 旭日竜20銭銀貨	明治4年 (1871年)		未使用	¥	10,000
189. 旭日竜20銭銀貨	明治4年 (1871年)	120度傾打 トーン	普/美	¥	25,000
190. 旭日竜20銭銀貨	明治4年 (1871年)	欠銭	普/美	¥	10,000
191. 旭日竜20銭銀貨	明治4年 (1871年)	欠銭	極美	¥	15,000
192. 旭日竜20銭銀貨	明治4年 (1871年)	欠銭	極美	¥	15,000



167



176



182



187



189

竜20銭銀貨 JNDA一近21

規格 重量 5.39g⁷ 品位 .800 直径 23.50^ミ

193. 竜20銭銀貨	明治6年 (1873年)		プルーフ状極美/未	¥	10,000
194. 竜20銭銀貨	明治6年 (1873年)	欠日	美	¥	20,000
195. 竜20銭銀貨	明治7年 (1874年)		極美/未	¥	12,000
196. 竜20銭銀貨	明治8年 (1875年)	前期	極美	¥	55,000
197. 竜20銭銀貨	明治8年 (1875年)	前期	プルーフ状極美/未	¥	80,000
198. 竜20銭銀貨	明治8年 (1875年)	後期	普/美	¥	20,000
199. 竜20銭銀貨	明治9年 (1876年)	前期	極美	¥	12,000
200. 竜20銭銀貨	明治9年 (1876年)	前期	未使用	¥	25,000
201. 竜20銭銀貨	明治9年 (1876年)	後期	未使用	¥	10,000
202. 竜20銭銀貨	明治10年 (1877年)		極美	¥	8,000
203. 竜20銭銀貨	明治18年 (1885年)		未使用	¥	5,000
204. 竜20銭銀貨	明治20年 (1887年)		極美/未	¥	3,000
205. 竜20銭銀貨	明治21年 (1888年)	特年	普/美	¥	10,000

206. 竜20銭銀貨	明治21年 (1888年)	特年	極美/未	¥ 55,000
207. 竜20銭銀貨	明治24年 (1891年)		極美/未	¥ 10,000
208. 竜20銭銀貨	明治25年 (1892年)		未使用	¥ 15,000
209. 竜20銭銀貨	明治32年 (1899年)		未使用	¥ 4,000
210. 竜20銭銀貨	明治33年 (1900年)	特年	極美/未	¥ 30,000

旭日20銭銀貨 JNDA一近22

規格 重量 4.05^g 品位 .800 直径 20.30^{mm}

211. 旭日20銭銀貨	明治41年 (1908年)		極美/未	¥ 3,000
212. 旭日20銭銀貨	明治42年 (1909年)		極美/未	¥ 3,000
213. 旭日20銭銀貨	明治43年 (1910年)		未使用	¥ 7,000
214. 旭日20銭銀貨	明治43年 (1910年)		完全未使用	¥ 18,000
215. 旭日20銭銀貨	明治44年 (1911年)	特年	極美	¥ 40,000
216. 旭日20銭銀貨	明治44年 (1911年)	特年	極美/未	¥ 100,000



196



197



206



215



216

旭日竜10銭銀貨 JNDA一近23

規格 重量 2.50^g 品位 .800 直径 17.57^{mm}

217. 旭日竜10銭銀貨	明治3年 (1870年)		極美/未	¥ 10,000
218. 旭日竜10銭銀貨	明治3年 (1870年)		未使用	¥ 13,000
219. 旭日竜10銭銀貨	明治3年 (1870年)	明瞭ウロコ	普/美	¥ 3,000

竜10銭銀貨 JNDA一近24

規格 重量 2.70^g 品位 .800 直径 17.57^{mm}

220. 竜10銭銀貨	明治6年 (1873年)		未使用	¥ 11,000
221. 竜10銭銀貨	明治6年 (1873年)	ハネ明	美	¥ 22,000
222. 竜10銭銀貨	明治6年 (1873年)	ハネ明	極美	¥ 40,000
223. 竜10銭銀貨	明治8年 (1875年)	前期	未使用	¥ 10,000
224. 竜10銭銀貨	明治8年 (1875年)	後期	極美/未	¥ 4,000
225. 竜10銭銀貨	明治9年 (1876年)		未使用	¥ 5,000
226. 竜10銭銀貨	明治10年 (1877年)		未使用	¥ 10,000
227. 竜10銭銀貨	明治18年 (1885年)		未使用	¥ 5,000
228. 竜10銭銀貨	明治20年 (1887年)		未使用	¥ 5,000
229. 竜10銭銀貨	明治24年 (1891年)		極美/未	¥ 8,000
230. 竜10銭銀貨	明治24年 (1891年)		未使用	¥ 15,000
231. 竜10銭銀貨	明治25年 (1892年)		極美/未	¥ 8,000
232. 竜10銭銀貨	明治25年 (1892年)		未使用	¥ 12,000

233. 竜10銭銀貨	明治25年 (1892年)		完全未使用	¥	30,000
PCGSプラスチックケース入 (MS66)					
234. 竜10銭銀貨	明治26年 (1893年)		極美/未	¥	7,000
235. 竜10銭銀貨	明治26年 (1893年)		未使用	¥	13,000
236. 竜10銭銀貨	明治27年 (1894年)		極美/未	¥	6,000
237. 竜10銭銀貨	明治30年 (1897年)		未使用	¥	4,000
238. 竜10銭銀貨	明治33年 (1900年)		極美/未	¥	6,000
239. 竜10銭銀貨	明治34年 (1901年)	特年	美	¥	35,000
240. 竜10銭銀貨	明治35年 (1902年)	特年	美	¥	20,000
241. 竜10銭銀貨	明治35年 (1902年)	特年	極美	¥	45,000
242. 竜10銭銀貨	明治35年 (1902年)	特年	極美/未	¥	65,000

旭日竜 5 銭銀貨 JNDA一近33

規格 重量 1.25^g 品位 .800 直径 16.15^{mm}

243. 旭日竜 5 銭銀貨	明治 3 年 (1870年)		極美	¥	40,000
244. 旭日竜 5 銭銀貨	明治 3 年 (1870年)		極美/未	¥	45,000
245. 旭日竜 5 銭銀貨	明治 4 年 (1871年)		極美/未	¥	90,000

旭日大字 5 銭銀貨 JNDA一近34

規格 重量 1.25^g 品位 .800 直径 16.15^{mm}

246. 旭日大字 5 銭銀貨	明治 4 年 (1871年)	前期	美/極美	¥	20,000
247. 旭日大字 5 銭銀貨	明治 4 年 (1871年)	後期	極美	¥	12,000
248. 旭日大字 5 銭銀貨	明治 4 年 (1871年)	後期	極美/未	¥	15,000
249. 旭日大字 5 銭銀貨	明治 4 年 (1871年)	後期	未使用	¥	20,000

竜 5 銭銀貨 JNDA一近35

規格 重量 1.35^g 品位 .800 直径 15.15^{mm}

250. 竜 5 銭銀貨	明治 6 年 (1873年)		未使用	¥	3,000
251. 竜 5 銭銀貨	明治 6 年 (1873年)		完全未使用	¥	9,000
252. 竜 5 銭銀貨	明治 6 年 (1873年)	ハネ明	美	¥	12,000
253. 竜 5 銭銀貨	明治 6 年 (1873年)	ハネ明	極美/未	¥	23,000
254. 竜 5 銭銀貨	明治 7 年 (1874年)	特年	極美	¥	27,000
255. 竜 5 銭銀貨	明治 7 年 (1874年)	特年 薄いトーン	極美/未	¥	40,000
256. 竜 5 銭銀貨	明治 8 年 (1875年)	トメ銭	美	¥	2,000
257. 竜 5 銭銀貨	明治 9 年 (1876年)		完全未使用	¥	6,000
258. 竜 5 銭銀貨	明治 9 年 (1876年)	トメ銭	極美/未	¥	10,000
259. 竜 5 銭銀貨	明治10年 (1877年)		未使用	¥	3,000
260. 竜 5 銭銀貨	明治10年 (1877年)	ハネ明	美	¥	5,000



222



239



242



244



245



255

菊 5 銭白銅貨 JNDA一近36

規格 重量 4.67^g 直径 20.60^{mm}

261. 菊 5 銭白銅貨	明治28年 (1895年)	特年	普/美	¥	12,000
262. 菊 5 銭白銅貨	明治28年 (1895年)	特年	トーン 極美/未	¥	55,000
263. 菊 5 銭白銅貨	明治30年 (1897年)		未使用	¥	10,000

2 銭銅貨 JNDA一近45

規格 重量 14.26^g 直径 31.81^{mm}

264. 2 銭銅貨	明治13年 (1880年)	変色あり	未使用	¥	13,000
------------	---------------	------	-----	---	--------

竜 1 銭銅貨 JNDA一近46

規格 重量 7.13^g 直径 27.87^{mm}

265. 竜 1 銭銅貨	明治13年 (1880年)		未使用	¥	8,000
266. 竜 1 銭銅貨	明治18年 (1885年)	変色あり	未使用	¥	8,000

稲 1 銭青銅貨 JNDA一近47

規格 重量 7.13^g 直径 27.87^{mm}

267. 稲 1 銭青銅貨	明治32年 (1899年)		未使用	¥	8,000
268. 稲 1 銭青銅貨	明治34年 (1901年)		完全未使用	¥	15,000
269. 稲 1 銭青銅貨	大正 2 年 (1913年)		未使用	¥	4,000



262



268

桐 1 銭青銅貨 JNDA一近48

規格 重量 3.75^g 直径 23.03^{mm}

270. 桐 1 銭青銅貨	大正 7 年 (1918年)		完全未使用	¥	2,000
271. 桐 1 銭青銅貨	昭和 5 年 (1930年)	変色あり	未使用	¥	8,000
272. 桐 1 銭青銅貨	昭和 7 年 (1932年)		完全未使用	¥	2,000
273. 桐 1 銭青銅貨	昭和 4 年、昭和 5 年		2年号揃美/極美	¥	4,000

半銭銅貨 JNDA一近53

規格 重量 3.56^g 直径 22.20^{mm}

274. 半銭銅貨	明治 6 年 (1873年)		極美	¥	15,000
275. 半銭銅貨	明治 7 年 (1874年)	前期	美	¥	5,000
276. 半銭銅貨	明治10年 (1877年)	角ウロコ 特年	美	¥	20,000
277. 半銭銅貨	明治10年 (1877年)	角ウロコ 特年	極美	¥	30,000
278. 半銭銅貨	明治10年 (1877年)	角ウロコ 特年	極美/未	¥	120,000
279. 半銭銅貨	明治12年 (1879年)		極美/未	¥	80,000
280. 半銭銅貨	明治21年 (1888年)	変色あり	未使用	¥	30,000



277



278



279



通常1円アルミ貨 金融機関50枚ロール

JNDA一現13 重量 1.00^g 直径 20.00^{mm}

281. 通常1円アルミ貨	昭和41年 (1966年)	50枚ロール未使用	¥	2,000
282. 通常1円アルミ貨	昭和48年 (1973年)	50枚ロール未使用	¥	2,000
283. 通常1円アルミ貨	昭和49年 (1974年)	50枚ロール未使用	¥	2,000
284. 通常1円アルミ貨	昭和50年 (1975年)	50枚ロール未使用	¥	2,000
285. 通常1円アルミ貨	昭和51年 (1976年)	50枚ロール未使用	¥	2,000
286. 通常1円アルミ貨	昭和52年 (1977年)	50枚ロール未使用	¥	2,000
287. 通常1円アルミ貨	昭和64年 (1989年)	50枚ロール未使用	¥	2,000
288. 通常1円アルミ貨	平成元年 (1989年)	50枚ロール未使用	¥	2,000
289. 通常1円アルミ貨	平成5年 (1993年)	50枚ロール未使用	¥	2,000

通常5円黄銅貨 (ゴシック体) 金融機関50枚ロール

JNDA一現12 重量 3.75^g 直径 22.00^{mm}

290. 通常5円黄銅貨	昭和40年 (1965年)	50枚ロール未使用	¥	10,000
291. 通常5円黄銅貨	昭和41年 (1966年)	50枚ロール未使用	¥	10,000
292. 通常5円黄銅貨	昭和44年 (1969年)	50枚ロール未使用	¥	6,000
293. 通常5円黄銅貨	昭和45年 (1970年)	50枚ロール未使用	¥	6,000
294. 通常5円黄銅貨	昭和46年 (1971年)	50枚ロール未使用	¥	4,000
295. 通常5円黄銅貨	昭和48年 (1973年)	50枚ロール未使用	¥	3,000
296. 通常5円黄銅貨	昭和49年 (1974年)	50枚ロール未使用	¥	2,000
297. 通常5円黄銅貨	昭和52年 (1977年)	50枚ロール未使用	¥	2,000
298. 通常5円黄銅貨	昭和53年 (1978年)	50枚ロール未使用	¥	2,000
299. 通常5円黄銅貨	昭和55年 (1980年)	50枚ロール未使用	¥	2,000
300. 通常5円黄銅貨	昭和57年 (1982年)	50枚ロール未使用	¥	2,000
301. 通常5円黄銅貨	昭和62年 (1987年)	50枚ロール未使用	¥	2,000
302. 通常5円黄銅貨	昭和64年 (1989年)	50枚ロール未使用	¥	2,000
303. 通常5円黄銅貨	平成3年 (1991年)	50枚ロール未使用	¥	2,000
304. 通常5円黄銅貨	平成5年 (1993年)	50枚ロール未使用	¥	2,000

通常10円青銅貨 金融機関50枚ロール

JNDA一現9 重量 4.50^g 直径 23.50^{mm}

305. 通常10円青銅貨	昭和41年 (1966年)	50枚ロール未使用	¥	10,000
306. 通常10円青銅貨	昭和47年 (1972年)	50枚ロール未使用	¥	7,000

307. 通常10円青銅貨	昭和48年 (1973年)	50枚ロール未使用	¥	5,000
308. 通常10円青銅貨	昭和49年 (1974年)	50枚ロール未使用	¥	5,000
309. 通常10円青銅貨	昭和51年 (1976年)	50枚ロール未使用	¥	5,000
310. 通常10円青銅貨	昭和52年 (1977年)	50枚ロール未使用	¥	5,000
311. 通常10円青銅貨	昭和53年 (1978年)	50枚ロール未使用	¥	4,000
312. 通常10円青銅貨	昭和56年 (1981年)	50枚ロール未使用	¥	4,000
313. 通常10円青銅貨	昭和58年 (1983年)	50枚ロール未使用	¥	4,000

通常50円白銅貨 金融機関50枚ロール
 JNDA一現7 重量 4.00^g 直径 21.00^{mm}

314. 通常50円白銅貨	昭和45年 (1970年)	50枚ロール未使用	¥	25,000
315. 通常50円白銅貨	昭和48年 (1973年)	50枚ロール未使用	¥	20,000
316. 通常50円白銅貨	昭和49年 (1974年)	50枚ロール未使用	¥	10,000
317. 通常50円白銅貨	昭和53年 (1978年)	50枚ロール未使用	¥	7,000
318. 通常50円白銅貨	昭和58年 (1983年)	50枚ロール未使用	¥	7,000
319. 通常50円白銅貨	昭和60年 (1985年)	50枚ロール未使用	¥	20,000
320. 通常50円白銅貨	昭和61年 (1986年)	50枚ロール未使用	¥	15,000
321. 通常50円白銅貨	昭和63年 (1988年)	50枚ロール未使用	¥	7,000
322. 通常50円白銅貨	平成2年 (1990年)	50枚ロール未使用	¥	3,000

通常100円白銅貨 金融機関50枚ロール
 JNDA一現4 重量 4.80^g 直径 22.60^{mm}

323. 通常100円白銅貨	昭和47年 (1972年)	50枚ロール未使用	¥	8,000
324. 通常100円白銅貨	昭和52年 (1977年)	50枚ロール未使用	¥	6,000
325. 通常100円白銅貨	平成元年 (1989年)	50枚ロール未使用	¥	5,000

通常500円白銅貨 金融機関50枚ロール
 JNDA一現1 重量 7.20^g 直径 26.50^{mm}

326. 通常500円白銅貨	昭和62年 (1987年)	50枚ロール未使用	¥	60,000
327. 通常500円白銅貨	昭和63年 (1988年)	50枚ロール未使用	¥	28,000
328. 通常500円白銅貨	平成2年 (1990年)	50枚ロール未使用	¥	28,000
329. 昭和64年通常4種 金融機関50枚ロール	昭和64年 (1989年)			
JNDA一現1 500円白銅貨50枚ロール、JNDA一現9 10円青銅貨50枚ロール				
JNDA一現12 5円黄銅貨50枚ロール、JNDA一現13 1円アルミ貨50枚ロール				
上記		未使用	¥	30,000

記念貨 金融機関50枚ロール

330. 東京オリンピック記念100円銀貨	50枚ロール	昭和39年 (1964年)		
JNDA一記2	4.80 ^g .600	22.60 ^{mm}	50枚ロール未使用	¥ 8,000
331. 沖縄海洋博覧会記念	100円白銅貨	50枚ロール	昭和50年 (1975年)	
JNDA一記5	重量 4.80 ^g	直径 22.60 ^{mm}	50枚ロール未使用	¥ 6,000

332. つくば国際科学技術博覧会記念500円白銅貨 50枚ロール 昭和60年 (1985年) JNDA一記7 重量 13.00 ^g 直径 30.00 ^{mm} 50枚ロール未使用	¥	28,000
333. 内閣制度創始100周年記念500円白銅貨 50枚ロール 昭和60年 (1985年) JNDA一記8 重量 13.00 ^g 直径 30.00 ^{mm} 50枚ロール未使用	¥	28,000
334. 昭和天皇在位60年記念 500円白銅貨 50枚ロール 昭和61年 (1986年) JNDA一記11 重量 13.00 ^g 直径 30.00 ^{mm} 50枚ロール未使用	¥	28,000
335. 青函トンネル開通記念 500円白銅貨 50枚ロール 昭和63年 (1988年) JNDA一記12 重量 13.00 ^g 直径 30.00 ^{mm} 50枚ロール未使用	¥	28,000
336. 瀬戸大橋開通記念 500円白銅貨 50枚ロール 昭和63年 (1988年) JNDA一記13 重量 13.00 ^g 直径 30.00 ^{mm} 50枚ロール未使用	¥	28,000
337. 天皇陛下御即位記念 500円白銅貨 銀行50枚ロール 平成2年 (1990年) JNDA一記18 重量 13.00 ^g 直径 30.00 ^{mm} 50枚ロール未使用	¥	28,000
338. 沖縄復帰20周年記念 500円白銅貨 銀行50枚ロール 平成4年 (1992年) JNDA一記19 重量 13.00 ^g 直径 30.00 ^{mm} 50枚ロール未使用	¥	28,000
339. 皇太子殿下御成婚記念 500円白銅貨 銀行50枚ロール 平成4年 (1992年) JNDA一記22 重量 7.20 ^g 直径 26.50 ^{mm} 50枚ロール未使用	¥	28,000
340. 第12回アジア競技大会記念「走る」 500円白銅貨50枚ロール 平成6年 (1994年) JNDA一記24 重量 7.20 ^g 直径 26.50 ^{mm} 50枚ロール未使用	¥	28,000

その他各種

341. 通常1円アルミ貨未使用1ロット (紙ホルダー入) 昭和41年 (50枚)、昭和48年 (50枚)、昭和49年 (50枚)、昭和51年 (50枚)、 昭和52年 (50枚)、昭和53年 (50枚)、平成元年 (50枚) 1ロット未使用	¥	3,000
---	---	-------

通常5円黄銅貨50枚セット (紙ホルダー入)

342. 昭和40年 (1965年)	紙ホルダー入50枚未使用	¥	5,000
343. 昭和41年 (1966年)	紙ホルダー入50枚未使用	¥	5,000
344. 昭和44年 (1969年)	紙ホルダー入50枚未使用	¥	3,000
345. 昭和45年 (1970年)	紙ホルダー入50枚未使用	¥	3,000
346. 昭和47年 (1972年)	紙ホルダー入50枚未使用	¥	2,000
347. 昭和49年 (1974年)	紙ホルダー入50枚未使用	¥	1,000
348. 昭和53年 (1978年)	紙ホルダー入50枚未使用	¥	1,000
349. 昭和55年 (1980年)	紙ホルダー入50枚未使用	¥	1,000
350. 昭和62年 (1987年)	紙ホルダー入50枚未使用	¥	1,000
351. 昭和64年 (1989年)	紙ホルダー入50枚未使用	¥	1,000
352. 平成5年 (1993年)	紙ホルダー入50枚未使用	¥	1,000

通常10円青銅貨50枚セット (紙ホルダー入)

353. 昭和47年 (1972年)	紙ホルダー入50枚未使用	¥	4,000
354. 昭和48年 (1973年)	紙ホルダー入50枚未使用	¥	3,000
355. 昭和49年 (1974年)	紙ホルダー入50枚未使用	¥	3,000
356. 昭和52年 (1977年)	紙ホルダー入50枚未使用	¥	3,000

357. 昭和53年 (1978年)	紙ホルダー入50枚未使用	¥	2,000
358. 昭和56年 (1981年)	紙ホルダー入50枚未使用	¥	2,000
359. 昭和58年 (1983年)	紙ホルダー入50枚未使用	¥	2,000
360. 稲100円銀貨50枚セット (紙ホルダー入) 昭和39年 (1964年)	紙ホルダー入50枚未使用	¥	25,000
JNDA-現3 4.80 [㌦] .600 22.60 [㌦]			
361. 稲100円銀貨50枚セット (紙ホルダー入) 昭和41年 (1966年)	紙ホルダー入50枚未使用	¥	15,000
JNDA-現3 4.80 [㌦] .600 22.60 [㌦]			

記念貨50枚セット (紙ホルダー入)

362. 日本万国博覧会記念100円白銅貨50枚セット (紙ホルダー入) 昭和45年 (1970年)	50枚未使用	¥	6,000
JNDA-記3 9.00 [㌦] 28.00 [㌦]			
363. 沖縄海洋博覧会100円白銅貨50枚セット (紙ホルダー入) 昭和50年 (1975年)	50枚未使用	¥	6,000
JNDA-記5 4.80 [㌦] 22.60 [㌦]			
364. 昭和天皇御在位50年記念100円白銅貨50枚セット (紙ホルダー入) 昭和51年 (1976年)	50枚未使用	¥	6,000
JNDA-記6 12.00 [㌦] 30.00 [㌦]			
365. 国際科学技術博覧会記念500円白銅貨50枚セット (紙ホルダー入) 昭和60年 (1985年)	50枚未使用	¥	28,000
NDA-記7 13.00 [㌦] 30.00 [㌦]			

記念貨20枚セット (紙ホルダー入)

366. 国際科学技術博覧会記念500円白銅貨20枚セット (紙ホルダー入) 昭和60年 (1985年)	20枚未使用	¥	11,000
JNDA-記7 13.00 [㌦] 30.00 [㌦]			
367. 内閣制度創始100周年記念500円白銅貨20枚セット (紙ホルダー入) 昭和60年 (1985年)	20枚未使用	¥	11,000
JNDA-記8 13.00 [㌦] 30.00 [㌦]			
368. 国際花と緑の博覧会記念5000円銀貨20枚セット (紙ホルダー入) 平成2年 (1990年)	20枚未使用	¥	110,000
JNDA-記14 15.00 [㌦] .925 30.00 [㌦]			
369. 沖縄復帰20周年記念500円白銅貨20枚セット (紙ホルダー入) 平成4年 (1992年)	20枚未使用	¥	11,000
JNDA-記19 13.00 [㌦] 30.00 [㌦]			
370. 天皇陛下御在位10年記念500円白銅貨20枚セット (紙ホルダー入) 平成11年 (1999年)	20枚未使用	¥	11,000
JNDA03-37 7.20 [㌦] 26.50 [㌦]			
371. 日本国際博覧会記念 (愛知万博) 記念500円ニッケル黄銅貨20枚セット (紙ホルダー入)	平成4年 (1992年)		
JNDA03-47 7.00 [㌦] 26.50 [㌦]	20枚未使用	¥	11,000
372. 昭和64年通常4種 20枚セット (紙ホルダー入) 昭和64年 (1989年)			
JNDA-現1 500円白銅貨20枚、JNDA-現9 10円青銅貨20枚			
JNDA-現12 5円黄銅貨20枚、JNDA-現13 1円アルミ貨20枚			
上記	未使用	¥	13,000
373. 昭和64年通常貨3種 12枚セット (紙ホルダー入) 昭和64年 (1989年)			
JNDA-現1 500円白銅貨12枚、JNDA-現9 10円青銅貨12枚			
JNDA-現12 5円黄銅貨12枚	各12枚未使用	¥	7,000
374. 通常1円アルミ貨 1000枚完封造幣局袋入 昭和41年 (1966年)	1000枚完封	¥	30,000
JNDA-現13 1.00 [㌦] 20.00 [㌦]			
375. 昭和天皇御在位60年記念 10,000円銀貨 (180度・逆打ち)			
JNDA-記10 重量 20.00 [㌦] 品位 1000 直径 35.00 [㌦]	稀品	未使用	¥ 220,000
376. 中部国際空港開港記念 500円銀貨プルーフ10枚セット 平成17年 (2005年)			
JNDA05-36 重量 15.60 [㌦] 品位 1000 直径 28.00 [㌦]			
発行数 50,000枚	オリジナル単品ケース入が10枚セット	¥	50,000

377. 昭和45年(1970年)万博100円貨入通常貨6種ミントセット 10セット
 1、5、10、50、100円の通常貨及び万博記念100円 10セット ￥ 20,000
378. 昭和47年(1972年)札幌オリンピック100円貨入通常貨6種ミントセット 10セット
 1、5、10、50、100円の通常貨及び万博記念100円 10セット ￥ 15,000
379. 円誕生125年記念ミントセット 10セット揃 平成8年(1996年)
 1、5、10、50、100、500円の通常貨及び旧20円図銅メダル入り
 オリジナルブック型ケース入 10セット ￥ 20,000

紙幣類

380. 聖徳太子3次100円札 昭和20年~21年(1945~1946年)
 JNDA一紙17A 大きさ 93.00^{mm}×162.00^{mm} 美 ￥ 10,000
381. 福沢諭吉10000円札 大蔵省銘版 珍番(黒2桁・MY333333W)
 JNDA一紙29 大きさ 76.00^{mm}×160.00^{mm} 未使用 ￥ 35,000



375



381 (写真縮小)

382. 福沢諭吉10000円札 大蔵省銘版 珍番(黒2桁・MJ888888Y)
 JNDA一紙29 大きさ 76.00^{mm}×160.00^{mm} 未使用 ￥ 35,000
383. 新渡戸稲造5000円札 大蔵省銘版 珍番(黒2桁・CJ888888Z)
 JNDA一紙30 大きさ 76.00^{mm}×155.00^{mm} 未使用 ￥ 30,000
384. 夏目漱石1000円札 大蔵省銘版 珍番(黒2桁・WR222222U)
 JNDA一紙31 大きさ 76.00^{mm}×150.00^{mm} 未使用 ￥ 15,000
385. 夏目漱石1000円札 大蔵省銘版 珍番(青1桁・Q222222Z)
 JNDA一紙31 大きさ 76.00^{mm}×150.00^{mm} 未使用 ￥ 20,000
386. 板垣退助100円札1,000枚(10万円)完封セット 昭和28年~(1953年~)
 JNDA一紙25 大蔵省印刷局封緘印 ￥ 155,000
387. 板垣退助100円札100枚連番セット 昭和28年~(1953年~)
 JNDA一紙25 大きさ 76.00^{mm}×148.00^{mm} 100枚未使用 ￥ 13,000



383 (写真縮小)



386 (写真縮小)

外国コイン

アルゼンチン

388. 自由の女神像 1ペソ銀貨 1882年

KM29 25.00^g .900 37.20^{mm}

極美 ¥ 15,000

オーストラリア

389. ヴィクトリア女王像 ヤングタイプ 1ソブリン金貨 1881年

KM7 7.98^g .917 22.00^{mm} Mミント

美 ¥ 23,000

390. コアラ図 200ドル金貨 1986年

KM86 10.00^g .916 24.20^{mm} 16,654枚

プルーフ ¥ 30,000

391. 同上

プルーフ ¥ 30,000

オーストリア

392. フランツ・ヨーゼフ1世像 2フローリン銀貨 1884年

KM2233 24.69^g .900 36.10^{mm} 87,000枚 トーン

極美 ¥ 5,000

393. 鷲図 通常100シリング金貨 1930年

KM2842 23.52^g .900 33.00^{mm} 24,849枚

極美プルーフライク ¥ 60,000

ベルギー領コンゴ

394. 象図 50フラン銀貨 1944年

KM27 17.50^g .500 35.00^{mm}

極美/未 ¥ 8,000

チリ共和国

395. 新政府3周年記念 500ペソ金貨 1976年

KM214 102.27^g .900 53.30^{mm} 700枚

プルーフ ¥ 275,000



388



393



395



中華民国

396. 孫文 開国記念壹圓 (1ドル) 銀貨

年号なし (1912年) Y319 26.90^g .900 39.60^{mm}

極美 ¥ 35,000

397. 黎元洪 開国記念壹圓 (1ドル) 銀貨

年号なし (1912年) Y321 26.90^g .900 39.60^{mm}

極美 ¥ 18,000

398. 孫文 三羽鳥壹圓 (1ドル) 銀貨

民国21年 (1932年) Y344 26.70^g .900 39.50^{mm}

極美 ¥ 35,000

399. 孫文 三羽鳥壹圓 (1ドル) 銀貨

美/極美 ¥ 30,000

400. 孫文 三本マスト壹元 (1ドル) 銀貨試鑄貨 (英国型)

民国18年 (1929年) K615 26.84^g .900 39.20^{mm}

美 ¥ 70,000



396



398



400



401. 袁世凱 開国記念壹圓 (1ドル) 銀貨
 年号なし (1914年) Y322 26.70^g .900 39.10^{mm} 20,000枚 極美/未 ￥ 40,000
402. 袁世凱 開国記念壹圓 (1ドル) 銀貨 試鑄貨
 年号なし (1914年) KMPN28 K642a 26.70^g .900 39.10^{mm} 稀品 極美 ￥ 200,000
 L. GIORGI銘入り
403. 袁世凱 洪憲治世記念壹圓 (1ドル) 銀貨 (背龍)
 年号なし (1916年) Y332 26.80^g .900 39.00^{mm} 未使用 ￥ 100,000
404. 袁世凱 洪憲治世記念壹圓 (1ドル) 銀貨 (背龍) 極美/未 ￥ 90,000



402



403



405. 徐世昌大總統就任記念壹圓 (1ドル) 銀貨
 民国10年 (1921年) K676 26.50^g .900 39.20^{mm} 紀念幣銘入り 極美/未 ￥ 120,000
406. 曹錕大總統 憲法成立記念壹圓 (1ドル) 銀貨
 年号なし (1923年) K677 26.70^g .900 39.00^{mm} 極美 ￥ 60,000
407. 曹錕大總統軍服像 壹圓 (1ドル) 銀貨
 年号なし (1923年) K678 26.70^g .900 39.00^{mm} 極美/未 ￥ 65,000
408. 曹錕大總統軍服像 壹圓 (1ドル) 銀貨 極美 ￥ 40,000
409. 段祺瑞執政記念壹圓 (1ドル) 銀貨
 年号なし (1924年) K683 26.90^g .900 39.20^{mm} 未使用 ￥ 80,000
410. 段祺瑞執政記念壹圓 (1ドル) 銀貨 美/極美 ￥ 30,000



405



406



407



409

甘肅省

411. 袁世凱像 壹圓 (1ドル) 銀貨

民国3年 (1914年) Y407 26.60g .900 39.10mm

美 ￥ 40,000

中華人民共和國

412. 建国30周年記念 400元金貨 4種完揃プルーフセット 1979年

Y4~7 16.95g .917 27.00mm 贈呈用ケース入

4種完揃プルーフ ￥ 180,000

413. パンダ図 1オンス金貨 1982年

Y43 31.10g .999 32.00mm 16,000枚

未使用 ￥ 120,000

パンダ金貨の初年号。



411



413

412

414. パンダ図 1オンス金貨 6年号揃未使用セット 1982~1987年

Y43、52、77、84、105、128 各31.10g .999 32.00mm

1982年額面表示なし、1983~1987年 100元。

6年号揃未使用 ￥ 650,000



414

415. パンダ図 1,000元 (12オンス) 金貨 1984年

Y66 373.24g .999 70.00mm 250枚 稀品

プルーフ ￥ 1,600,000

パンダ金貨の最初の1000元 (12オンス) 金貨。鑄造番号がエッジに加刻 (158)

416. パンダ救済記念 10元銀貨 1984年

Y67 27.00g .900 38.60mm 離竹

プルーフ ￥ 8,000

417. パンダ救済記念 10元銀貨 3年号 4種揃プルーフ 1983~5年

Y57、67 (2種、離竹及び接竹)、95 27.00g .900 38.60mm

3年号 4種揃プルーフ ￥ 50,000

418. 世界自然保護25周年記念 5元銀貨 2枚セット 1986年

Y106 22.22g .900 36.00mm 20,000枚

2枚プルーフ ￥ 3,000

419. パンダ図 1,000元 (12オンス) 金貨 1986年

Y118 373.24g .999 70.00mm 2,550枚

プルーフ ￥ 1,250,000

420. パンダ図 1,000元 (12オンス) 金貨 1987年

Y157 373.24g .999 70.00mm 2,445枚

プルーフ ￥ 1,250,000



415



417



419



420

421. 天国急行 100元 (12オンス) 銀貨 1987年							
Y131	373.23 ^g	.999	80.00 ^{mm}	2,911枚	プルーフ	¥	35,000
422. パンダ図 1000元 (12オンス) 金貨 プルーフ 1988年							
Y234	373.23 ^g	.999	70.00 ^{mm}	1,650枚	プルーフ	¥	1,250,000
423. 十二支干支動物 辰歳龍図 500元 (5オンス) 金貨 1988年							
Y145	155.51 ^g	.999	60.00 ^{mm}	3,000枚	プルーフ	¥	500,000
424. 十二支干支動物 辰歳龍図 50元 (5オンス) 銀貨 1988年							
Y142	155.50 ^g	.999	70.00 ^{mm}	5,000枚	プルーフ	¥	7,000
425. 十二支干支動物 辰歳龍図 1000元 (12オンス) 金貨 1988年							
Y146	373.24 ^g	.999	70.00 ^{mm}	518枚	プルーフ	¥	1,250,000
426. 十二支干支動物 辰歳龍図 100元 (12オンス) 銀貨 1988年							
Y143	373.24 ^g	.999	80.00 ^{mm}	3,000枚	プルーフ	¥	22,000
427. 十二支干支動物 巳年蛇図 1000元 (12オンス) 金貨							
Y182	373.24 ^g	.999	70.00 ^{mm}	200枚	プルーフ	¥	1,300,000



422



423



425



427

428. 鳥シリーズ 第1次 カササギ図 100元金貨 (12角形) 1994年
 Y695 15.55^{グラム} .916 27.00^{ミリ} 1,300枚 プルーフ ￥ 50,000

429. 長江三峡記念 50元金貨 1996年
 Y599 15.55^{グラム} .999 19.00^{ミリ} × 29.00^{ミリ} 6,000枚 プルーフ ￥ 50,000

コロンビア

430. フェルナンド7世像 8エスクード金貨 1819年
 KM66.1 27.06^{グラム} .875 38.30^{ミリ} 極美 ￥ 110,000

ヌエヴァ・グラナダ共和国 (コロンビア)

431. 女神像 16ペソ金貨 1840年
 KM94.1 27.00^{グラム} .875 37.20^{ミリ} ボゴタ鑄 極美 ￥ 90,000



428



429



430



431

エジプト

- | | | | | | | | |
|------------|-------------|--------------------|-------|---------------------|---------|------|----------|
| 432. 古代芸術品 | ネフェルティティ王后像 | 100ポンド金貨 | 1983年 | | | | |
| | KM550 | 17.15 ^g | .900 | 32.00 ^{mm} | 16,000枚 | プルーフ | ¥ 50,000 |
| | ケースなし | | | | | | |
| 433. 古代芸術品 | クレオパトラ女王像 | 100ポンド金貨 | 1984年 | | | | |
| | KM562 | 17.15 ^g | .900 | 32.00 ^{mm} | 2,121枚 | プルーフ | ¥ 50,000 |
| | 保証書・ケースなし | | | | | | |
| 434. 古代芸術品 | ツタンカーメン王像 | 100ポンド金貨 | 1986年 | | | | |
| | KM591 | 17.15 ^g | .900 | 32.00 ^{mm} | 7,500枚 | プルーフ | ¥ 55,000 |
| 435. 同 上 | | | | | | プルーフ | ¥ 50,000 |
| | 保証書・ケースなし | | | | | | |



432



433



434

フランス

- | | | | | | | | |
|------------------|------------------------|--------------------|-------|---------------------|--------|----------|-------------|
| 436. ルイ16世像 | 1 エキュ銀貨 | 1791年 | | | | | |
| | C78.1 | 29.48 ^g | .917 | 42.10 ^{mm} | Aミント | 美/極美 | ¥ 15,000 |
| 437. ナポレオン1世月桂冠像 | 5フラン銀貨 | 1812年 | | | | | |
| | KM694.1 | 25.00 ^g | .900 | 37.20 ^{mm} | Aミント | 美 | ¥ 6,000 |
| 438. ルイ18世像 | 5フラン銀貨 | 1815年 | | | | | |
| | KM702.2 | 25.00 ^g | .900 | 37.20 ^{mm} | Bミント | トーン | 極美 ¥ 20,000 |
| 439. ルイ・フィリップ1世像 | 5フラン銀貨 | 1837年 | | | | | |
| | KM749.13 | 25.00 ^g | .900 | 37.20 ^{mm} | | 極美 | ¥ 4,000 |
| 440. ナポレオン3世月桂冠像 | 50フラン金貨 | 1863年 | | | | | |
| | KM804.2 | 16.12 ^g | .900 | 28.00 ^{mm} | 8,251枚 | BBミント | 極美 ¥ 50,000 |
| | PCGSプラスチックケース入 (AU 50) | | | | | | |
| 441. 種を蒔く婦人像 | 1フラン金貨 | ピエフォー | 1979年 | | | | |
| | KMP639 | 23.84 ^g | .920 | 24.00 ^{mm} | 600枚 | ピエフォー未使用 | ¥ 96,000 |
| | PCGSプラスチックケース入 (SP 66) | | | | | | |
| 442. 工場図 | 10フラン金貨 | ピエフォー | 1979年 | | | | |
| | KMP649 | 39.08 ^g | .920 | 26.00 ^{mm} | 300枚 | ピエフォー未使用 | ¥ 149,000 |
| | PCGSプラスチックケース入 (SP 65) | | | | | | |



436



440



441



442



ドイツ連邦

バーデン

443. フリードリヒ 1 世 金婚記念 5 マルク銀貨 1906年
 KM277 27.77^g .900 38.00^{mm} 60,000枚 極美/未 ￥ 15,000
444. フリードリヒ 1 世 追悼記念 5 マルク銀貨 1907年
 KM279 27.77^g .900 38.00^{mm} 60,000枚 極美/未 ￥ 18,000

ザクセン

445. ヨハン王像 1 ターレル銀貨 1860年
 KM1210 18.52^g .900 33.00^{mm} トーン 極美 ￥ 5,000
446. ライプチヒ大学創設500周年記念 5 マルク銀貨 1909年
 KM1269 27.77^g .900 38.00^{mm} 50,000枚 未使用 ￥ 75,000
 PCGSプラスチックケース入 (MS 64)

ワイマール共和国

447. ブレマハーフェン建設100年記念 3 マルク銀貨 1927年
 KM50 15.00^g .500 30.00^{mm} Aミント プルーフ ￥ 20,000

英国

448. チャールズ 2 世像 1 クラウン銀貨 1679年
 KM445.1 29.73^g 38.80^{mm} トーン 普/美 ￥ 25,000
449. ジェームズ 2 世像 1 クラウン銀貨 1688年
 KM463 29.70^g 39.00^{mm} トーン 極美 ￥ 95,000



- 446 447 448 449
450. アン女王像 1 クラウン銀貨 1707年
 KM526.2 29.93^g 40.10^{mm} 薄いトーン 普/美 ￥ 25,000
451. ジョージ 3 世像 2 ペンス銅貨 1797年
 KM619 56.07^g 40.90^{mm} 美 ￥ 10,000
452. ジョージ 3 世 イングランド銀行1ドル (5 シリング) 銀貨 1804年
 KMTn1 26.83^g .903 41.90^{mm} 極美/未 ￥ 45,000
453. ジョージ 3 世像 1/2クラウン銀貨 1816年
 KM667 14.13^g .925 32.10^{mm} トーン 美 ￥ 10,000
454. ジョージ 3 世像 1 クラウン銀貨 1818年 (LIX)
 KM675 28.27^g .925 37.90^{mm} トーン 極美/未 ￥ 40,000
455. ジョージ 4 世像 1 クラウン銀貨 1821年
 KM680.1 28.27^g .925 38.00^{mm} トーン 極美 ￥ 50,000
456. ヴィクトリア女王像 ヤングタイプ 1 クラウン銀貨 1845年
 KM741 28.27^g .925 38.10^{mm} トーン 美 ￥ 20,000
457. 同 上 1 クラウン銀貨 1845年 薄いトーン 美 ￥ 20,000
458. ヴィクトリア女王像 ゴチックタイプ 1 クラウン銀貨 1847年
 KM744 28.27^g .925 39.10^{mm} 極美/未プルーフ ￥ 190,000
 薄いトーンがかかっています。



450



452



454



455



457



458



- | | | | | | | | |
|------------------|--------------------|-----------|---------------------|---------|------|---|--------|
| 459. ヴィクトリア女王像 | ヤングタイプ | 1/2クラウン銀貨 | 1881年 | | 未使用 | ¥ | 20,000 |
| KM756 | 14.13 ^g | .925 | 32.10 ^{mm} | | | | |
| 460. ヴィクトリア女王像 | オールドタイプ | 1/2クラウン銀貨 | 1893年 | | プルーフ | ¥ | 15,000 |
| KM782 | 14.13 ^g | .925 | 32.10 ^{mm} | 1,312枚 | トーン | | |
| 461. ヴィクトリア女王像 | ジュビリータイプ | 1クラウン銀貨 | 1887年 | | 極美/未 | ¥ | 30,000 |
| KM765 | 28.27 ^g | .925 | 38.70 ^{mm} | | | | |
| エッジにトーンがかかっています。 | | | | | | | |
| 462. 同 | 上 | 1クラウン銀貨 | 1887年 | | 極美/未 | ¥ | 30,000 |
| 463. 同 | 上 | 1クラウン銀貨 | 1887年 | | 極美 | ¥ | 7,000 |
| 464. 同 | 上 | 1クラウン銀貨 | 1889年 | | 極美 | ¥ | 7,000 |
| 465. ヴィクトリア女王像 | ジュビリータイプ | 2ポンド金貨 | 1887年 | | 極美/未 | ¥ | 40,000 |
| KM768 | 15.98 ^g | .917 | 29.30 ^{mm} | 91,000枚 | | | |



459



460



461



465



- | | | | | | | | |
|--------------------|--------------------|---------|---------------------|---------|---------|---|---------|
| 466. ヴィクトリア女王像 | ジュビリータイプ | 5ポンド金貨 | 1887年 | | 極美プルーフ | ¥ | 250,000 |
| KM769 | 39.94 ^g | .917 | 36.00 ^{mm} | 797枚 | | | |
| 467. ヴィクトリア女王像 | ジュビリータイプ | 5ポンド金貨 | 1887年 | | 極美/未 | ¥ | 300,000 |
| KM769 | 39.94 ^g | .917 | 36.00 ^{mm} | 54,000枚 | | | |
| 468. エドワード7世像 | 1クラウン銀貨 | 1902年 | | | 極美 | ¥ | 8,000 |
| KM803 | 28.27 ^g | .925 | 38.70 ^{mm} | | | | |
| 469. 同 | 上 | 1クラウン銀貨 | 1902年 | 15,000枚 | マットプルーフ | ¥ | 15,000 |
| 470. ジョージ5世像 | 1クラウン銀貨 | 1928年 | | | 極美 | ¥ | 12,000 |
| KM836 | 28.27 ^g | .500 | 38.80 ^{mm} | 9,034枚 | | | |
| 471. ジョージ5世治世25年記念 | 1クラウン銀貨 | 1935年 | | | プルーフ | ¥ | 25,000 |
| KM842a | 28.27 ^g | .500 | 38.80 ^{mm} | 2,500枚 | | | |



466



467



471

香港

- | | | | | | | |
|------------------------|--------------------|-------|---------------------|---------|------|----------|
| 472. エリザベス2世女王第1次ご来訪記念 | 1000ドル金貨 | 1975年 | | | | |
| KM38 | 15.97 ^g | .917 | 28.40 ^{mm} | 5,000枚 | プルーフ | ¥ 50,000 |
| 473. 十二支干支動物〈辰年龍図〉 | 1000ドル金貨 | 1976年 | | | | |
| KM40 | 15.97 ^g | .917 | 28.40 ^{mm} | 7,865枚 | プルーフ | ¥ 50,000 |
| 474. 十二支干支動物〈巳年蛇図〉 | 1000ドル金貨 | 1977年 | | | | |
| KM42 | 15.97 ^g | .917 | 28.40 ^{mm} | 10,000枚 | プルーフ | ¥ 46,000 |

ハンガリー

- | | | | | | | |
|----------------------|---------------------|-------|---------------------|---------|-----|----------|
| 475. フランツ・ヨセフ戴冠40年記念 | 100 korona 金貨 | 1907年 | | | | |
| KM490 | 33.87 ^g | .900 | 36.00 ^{mm} | 11,000枚 | 極美 | ¥ 90,000 |
| 476. フランツ・ヨセフ立像 | 100 korona 金貨 (再鑄貨) | 1908年 | | | | |
| KM491 | 33.87 ^g | .900 | 37.20 ^{mm} | | 未使用 | ¥ 90,000 |



472



473



474



475



476

マン島

- | | | | | | | |
|-------------------------|--------------------|-------|---------------------|------|------|-----------|
| 477. 議会1000年記念〈バイキング船〉 | 1 クラウン金貨 | 1979年 | | | | |
| KM46b | 43.00 ^g | .917 | 38.50 ^{mm} | 300枚 | プルーフ | ¥ 110,000 |
| 478. 議会1000年記念〈英国ゴク船〉 | 1 クラウン金貨 | 1979年 | | | | |
| KM47b | 43.00 ^g | .917 | 38.50 ^{mm} | 300枚 | プルーフ | ¥ 110,000 |
| 479. 議会1000年記念〈キャラック船〉 | 1 クラウン金貨 | 1979年 | | | | |
| KM48b | 43.00 ^g | .917 | 38.50 ^{mm} | 300枚 | プルーフ | ¥ 110,000 |
| 480. 議会1000年記念〈英国兵士と戦艦〉 | 1 クラウン金貨 | 1979年 | | | | |
| KM49b | 43.00 ^g | .917 | 38.50 ^{mm} | 300枚 | プルーフ | ¥ 110,000 |
| 481. 議会1000年記念〈救命ボート〉 | 1 クラウン金貨 | 1979年 | | | | |
| KM50b | 43.00 ^g | .917 | 38.50 ^{mm} | 300枚 | プルーフ | ¥ 110,000 |



477



478



479



480



481

イタリア帝国

パルマ

482. マリ・ルイズ像 5 リレ銀貨 1815年
 C30 25.00^g .900 37.20^{mm} 93,000枚 トーン 極美 ￥ 50,000

イタリア

483. 第1次世界大戦終結10周年記念 20リレ銀貨 1928年
 KM70 20.00^g .600 35.50^{mm} 極美/未 ￥ 60,000

メキシコ合衆国

484. 自由帽子と本と腕図 8 エスクード金貨 1863年
 KM383 27.07^g .875 36.30^{mm} 極美/未 ￥ 70,000
 PCGSプラスチックケース入 (MS 62)

485. マキシミリアン像 1 ペソ銀貨 1866年
 KM388.1 27.07^g .903 37.60^{mm} トーン 美/極美 ￥ 5,000

486. 馬上の女神図 1 ペソ銀貨 1913年
 KM453 27.03^g .903 39.10^{mm} 美/極美 ￥ 5,000

487. 独立100周年記念 女神立像 2 ペソ銀貨 1921年
 KM462 26.66^g .900 39.20^{mm} 美/極美 ￥ 5,000



482



483



484

モナコ公国

488. レーニエ3世御成婚10周年記念 200フラン金貨 1966年
 KMM 2 32.00^g .920 36.00^{mm} 1,000枚 プルーフ ￥ 80,000
 PCGSプラスチックケース入 (PR 64)

ペルー

489. フェルディナンド7世像 8 エスクード金貨 1813年
 KM124 27.00^g .901 35.00^{mm} 美 ￥ 95,000

490. インディアン頭像 50ソル金貨 1967年
 KM219 33.43^g .900 34.00^{mm} 10,000枚 未使用 ￥ 90,000

491. 女神座像 100ソル金貨 1962年
 KM231 46.80^g .900 37.10^{mm} 9,678枚 未使用 ￥ 125,000



488



489



490



491

ロシア

492. エカテリーナ 2 世	10カペック銅貨	1775年	C 6	69.66 ^{グム}	46.70 ^{ミリ}		美	¥	10,000	
493. アレクサンドル 1 世	1 ルーブル銀貨	1825年	C130	20.73 ^{グム}	.868	35.50 ^{ミリ}	トーン	美	¥	10,000
494. ニコライ 1 世	1 ルーブル銀貨	1830年	C161	20.73 ^{グム}	.868	35.50 ^{ミリ}	トーン	美/極美	¥	30,000
495. ニコライ 1 世	1 ルーブル銀貨	1837年	C168.1	20.73 ^{グム}	.868	35.50 ^{ミリ}	トーン	極美	¥	10,000
496. アレクサンドル 2 世	1 ルーブル銀貨	1871年	Y25	20.73 ^{グム}	.868	35.50 ^{ミリ}		美	¥	8,000
497. アレクサンドル 3 世戴冠記念	1 ルーブル銀貨	1883年	Y43	20.73 ^{グム}	.868	35.50 ^{ミリ}		美	¥	10,000
498. アレクサンドル 3 世	1 ルーブル銀貨	1892年	Y46	19.99 ^{グム}	.900	33.50 ^{ミリ}		極美	¥	20,000
499. ニコライ 2 世	1 ルーブル銀貨	1899年	Y59	19.99 ^{グム}	.900	33.50 ^{ミリ}		極美/未	¥	20,000



492



494



498



499

ソビエト連邦

500. バレリーナ〈白鳥の湖〉	25ルーブルパラジウム貨	1989年	Y231	31.10 ^{グム}	.999	37.00 ^{ミリ}	3,000枚	プルーフ	¥	40,000
501. 同 上							27,000枚	未使用	¥	40,000
502. バレリーナ〈白鳥の湖〉	10ルーブルパラジウム貨	1990年	Y238	15.55 ^{グム}	.999	30.00 ^{ミリ}	15,000枚	未使用	¥	20,000
503. バレリーナ〈火の鳥〉	25ルーブルパラジウム貨	1990年	Y239	31.10 ^{グム}	.999	37.00 ^{ミリ}	3,000枚	プルーフ	¥	40,000
504. 同 上							27,000枚	未使用	¥	40,000
505. バレリーナ	10及び25ルーブルパラジウム貨 2点揃	1990年	Y238-239					2点揃未使用	¥	60,000
506. バレリーナ〈アラベスク〉	25ルーブルパラジウム貨	1991年	Y270	31.10 ^{グム}	.999	37.00 ^{ミリ}	30,000枚	プルーフ	¥	40,000
507. バレリーナ25ルーブルパラジウム貨プルーフ 3年号揃		1989~1991年	Y231, Y239, Y270					3年号揃プルーフ	¥	120,000



500



503



506

スペイン

508. フェルディナンド7世像 8リアル銀貨 1809年
 KM451 27.07^g .903 40.70^{mm} 極美 ￥ 20,000

スイス連邦

509. ウイリアムテル像 通常5フラン銀貨 1923年
 KM37 25.00^g .900 37.30^{mm} 未使用 ￥ 10,000

スイス連邦射撃祭記念貨

510. グラウビュンデン州 4フランケン銀貨 1842年
 KM17 (KMS1) 28.40^g .880 39.60^{mm} 6,000枚 未使用 ￥ 100,000

511. グラルス州 40バツツェン銀貨 1847年
 KM20 (KMS2) 29.50^g .900 39.60^{mm} 3,200枚 未使用 ￥ 350,000



508



510



511



512. ベルン州 5フラン銀貨 1857年
 KMS 4 25.00^g .835 37.30^{mm} 5,195枚 未使用 ￥ 50,000

513. ベルン州 5フラン銀貨 1857年
 KMS 4 25.00^g .835 37.30^{mm} 5,195枚
 逆打ち 稀品 プループライク ￥ 150,000

514. チューリッヒ州 5フラン銀貨 1859年
 KMS 5 25.00^g .835 37.30^{mm} 6,000枚 トーン 未使用 ￥ 40,000



512



513



514

515. ニトワルデン州 5フラン銀貨 1861年
 KMS 6 25.00^g .835 37.30^{mm} 6,000枚 未使用 ￥ 40,000

516. イノシャテル州 5フラン銀貨 1863年
 KMS 7 25.00^g .835 37.30^{mm} 6,000枚 未使用 ￥ 50,000

517. シャフハウゼン州 5フラン銀貨 1865年
 KMS 8 25.00^g .835 37.30^{mm} 6,000枚 未使用 ￥ 25,000

518. シュヴィーツ州 5フラン銀貨 1867年
 KMS 9 25.00^g .835 37.30^{mm} 8,000枚 完全未使用 ￥ 40,000
 エッジにトーン



515



516



517



518

519. ツーグ州 5フラン銀貨 1869年

KMS10 25.00^g .835 37.30^{mm} 6,000枚
エッジにトーン

未使用 ￥ 30,000

520. チューリッヒ州 5フラン銀貨 1872年

KMS11 25.00^g .835 37.30^{mm} 10,000枚

未使用 ￥ 20,000

521. ザンクト・ガレン州 5フラン銀貨 1874年

KMS12 25.00^g .835 37.30^{mm} 15,000枚 トーン

未使用 ￥ 15,000

522. ヴォー州 (ローザンヌ) 5フラン銀貨 1876年

KMS13 25.00^g .835 37.30^{mm} 20,000枚
エッジにトーン

未使用 ￥ 15,000



519



520



521



522

523. バーゼル州 5フラン銀貨 1879年

KMS14 25.00^g .835 37.30^{mm} 30,000枚

極美/未 ￥ 10,000

524. 同上

トーン

未使用 ￥ 12,000

525. フライブルグ州 5フラン銀貨 1881年

KMS15 25.00^g .835 37.30^{mm} 30,000枚
エッジにトーン

未使用 ￥ 15,000

526. ティチーノ州 5フラン銀貨 1883年

KMS16 25.00^g .835 37.30^{mm} 30,000枚

未使用 ￥ 15,000

527. ベルン州 5フラン銀貨 1885年

KMS17 25.00^g .835 37.30^{mm} 25,000枚

未使用 ￥ 15,000



524



525



526



527

近代連邦射撃祭記念貨

528. フライブルグ州 100フラン金貨 1934年
 KMS19 25.90^g .900 31.00^{mm} 2,000枚 未使用 ¥ 200,000
529. ルツェルン州 100フラン金貨 1939年
 KMS21 17.50^g .900 28.00^{mm} 6,000枚 未使用 ¥ 65,000

アメリカ合衆国

530. 貿易銀 1ドル銀貨 1877年
 KM108 27.22^g .900 38.10^{mm} Sミント 極美 ¥ 40,000
531. 女神頭像 10ドル金貨 1906年
 KM102 16.71^g .900 27.00^{mm} Dミント 極美 ¥ 46,000
532. インディアン頭像 10ドル金貨 1926年
 KM130 16.71^g .900 27.00^{mm} 極美/未 ¥ 50,000



528



529



530



532



533. 女神頭像 20ドル金貨 (ダブル・イーグル) 1898年
 KM74.3 33.43^g .900 34.00^{mm} Sミント 極美/未 ¥ 85,000
534. 女神立像 20ドル金貨 1923年
 KM131 33.43^g .900 34.00^{mm} 極美/未 ¥ 85,000
535. イーグル図 50ドル (1オンス) 金貨 1986年
 KM219 33.93^g .917 32.70^{mm} 446,290枚 プルーフ ¥ 90,000



533



534



535

各国 金・銀貨・その他

バハマ諸島

536. 新憲法制定記念 金貨4種完揃プルーフセット 1967年
 10ドル KM11 3.99^g .917 19.30^{mm}、20ドル KM12 7.98^g .917 22.00^{mm}
 50ドル KM13 19.97^g .917 28.40^{mm}、100ドル KM14 39.94^g .917 36.00^{mm}
 発行数 850セット 贈呈用ケース入 4種完揃プルーフ ¥ 200,000

中華人民共和国

537. パンダ金貨 5種完揃プルーフセット 1987年
 5、10、25、50、100元金貨 (1/20、1/10、1/4、1/2、1オンス) Y 124~128
 発行数 10,000セット 贈呈用ケース入 5種完揃プルーフ ¥ 175,000

538. パンダ金貨 5種完揃プルーフセット 1988年

5、10、25、50、100元金貨 (1/20、1/10、1/4、1/2、1オンス) Y 152~156

発行数 10,000セット 贈呈用ケース入

5種完揃プルーフ ￥ 175,000



536



537

539. パンダ図 金・銀貨3種揃プルーフセット 1995年

10元金銀貨 (核 金 3.11g .999、環 銀 1.11g .999) 23.00^ミ

25元金銀貨 (核 金 7.78g .999、環 銀 3.98g .999) 30.00^ミ

50元金銀貨 (核 金 15.55g .999、環 銀 6.22g .999) 36.00^ミ

発行数 2,000セット 贈呈用ケース入

3種揃プルーフ ￥ 95,000

フォークランド

540. 羊図 金貨4種完揃プルーフセット 1974年

1/2ポンド KM6 3.99g .917 19.30^ミ、1ポンド KM7 7.99g .917 22.20^ミ

2ポンド KM8 15.98g .917 28.50^ミ、5ポンド KM9 39.94g .917 36.10^ミ

発行数 2,000セット 贈呈用ケース入

4種完揃プルーフ ￥ 190,000



539



540

英国

541. ブリタニア像 貿易銀 1ドル銀貨3枚セット (1907年、1908年、1912年)

KMT5 26.95g .900 38.90^ミ

3枚セット極美/未 ￥ 9,000

542. ソブリン発行500年記念 金貨4種完揃プルーフセット 1989年

1/2、1ソブリン、2、5ポンド金貨 KM955~958 KMPS61

発行数 5,000セット 贈呈用ケース入

4種完揃プルーフ ￥ 180,000

香港

543. 干支動物およびエリザベス女王ご来訪記念1000ドル金貨14種完揃プルーフセット

1975年と1986年のエリザベス女王ご来訪記念1000ドル金貨および

1976年龍図~1987年兎図の1000ドル金貨 (15.97g .917 28.40^ミ) 14種

KM38、40、42、44、45、47、48、50~54、57、58

単品用ケース入が14個セット

14種完揃プルーフ ￥ 680,000



542



543

ヨルダン王国

544. フセイン1世 特別記念 金・銀貨7種完揃プルーフセット 1969年

2ディナール金貨	KM24	5.52 ^{グラム}	.900	21.00 ^ミ
5ディナール金貨	KM25	13.82 ^{グラム}	.900	31.90 ^ミ
10ディナール金貨	KM26	27.64 ^{グラム}	.900	40.00 ^ミ
25ディナール金貨	KM27	69.11 ^{グラム}	.900	50.00 ^ミ
1/2ディナール銀貨	KM21	20.00 ^{グラム}	.999	35.00 ^ミ
3/4ディナール銀貨	KM22	30.00 ^{グラム}	.999	45.20 ^ミ
1ディナール銀貨	KM23	40.00 ^{グラム}	.999	55.00 ^ミ

オリジナル贈呈用ケース入

7種完揃プルーフ ￥ 380,000



544



ポルトガル

ポルトガル航海黄金シリーズ 第2次貨

545. 大西洋制覇100エスクード金貨4種揃プルーフセット 1989~1990年

KM646b~649b	24.00 ^{グラム}	.917	34.00 ^ミ
-------------	----------------------	------	--------------------

4種完揃プルーフ ￥ 240,000

ソビエト連邦

546. 第22回モスクワ・オリンピック競技大会記念 銀貨28種完揃プルーフセット

1977~80年 5ルーブル銀貨14種と10ルーブル銀貨14種
完集用ケース入 (保証書なし)

28種揃プルーフ ￥ 40,000

547. ロシア1,000年史記念貴金属貨 6種完揃プルーフセット 1990年

第3次貨 ピョートル大帝

額面	重量	品位	純量	直径	仕上げ	
150ルーブルプラチナ貨	15.55 ^g	.999	1/2オンス	28.60 ^{mm}	プルーフ	
100ルーブル金貨	17.29 ^g	.900	1/2オンス	30.00 ^{mm}	プルーフ	
50ルーブル金貨	8.65 ^g	.900	1/4オンス	22.60 ^{mm}	プルーフ	
25ルーブルパラジウム貨	31.10 ^g	.999	1オンス	37.00 ^{mm}	プルーフ	
3ルーブル銀貨	31.10 ^g	.900	1オンス	39.00 ^{mm}	プルーフ	2種
Y248~253	贈呈用ケース入				6種完揃プルーフ	¥ 190,000



547



545

548. アメリカ発見250年記念 プラチナ・パラジウム・銀貨 4種完揃プルーフ 1991年

額面	重量	品位	純量	直径	仕上げ	
150ルーブルプラチナ貨	15.55 ^g	.999	1/2オンス	28.60 ^{mm}	プルーフ	
25ルーブルパラジウム貨	31.10 ^g	.999	1オンス	37.00 ^{mm}	プルーフ	2種
3ルーブル銀貨	31.10 ^g	.900	1オンス	39.00 ^{mm}	プルーフ	
Y264~267	贈呈用ケース入				4種完揃プルーフ	¥ 155,000

西サモア

549. コンチキ号 金・パラジウム・銀貨 3種揃プルーフセット 1988年

100タラ金貨	7.50 ^g	.900	28.50 ^{mm}		
50タラパラジウム貨	31.10 ^g	.999	34.00 ^{mm}		
10タラ銀貨	31.10 ^g	.999	38.70 ^{mm}		
発行数 3,500セット	贈呈用ケース入			3種揃プルーフ	¥ 70,000



548

アメリカ合衆国

550. 各種記念金貨 11種揃未使用セット

規格 1ドル金貨	重量 1.67 ^g	品位 .900	直径 15.00 ^{mm}	9種類
2.5ドル金貨	重量 4.18 ^g	品位 .900	直径 18.00 ^{mm}	2種類
①ルイジアナ買収地100年 ジェファーソン像 1ドル金貨 1903年 KM119、②ルイジアナ買収地100年 マッキンレイ像 1ドル金貨 1903年 KM120、③ルイスとクラーク博覧会 1ドル金貨 1904年 KM121、④ルイスとクラーク博覧会 1ドル金貨 1905年 KM121、⑤パナマ太平洋博覧会記念 1ドル金貨 1915年 KM136、⑥パナマ太平洋博覧会記念 2.5ドル金貨 1915年 KM137、⑦マッキンレイ記念 1ドル金貨 1916年 KM144、⑧マッキンレイ記念 1ドル金貨 1917年 KM144、⑨グラント記念(星なし) 1ドル金貨 1922年 KM152.1、⑩グラント記念(星あり) 1ドル金貨 1922年 KM152.2、⑪フィラデルフィア独立150年 2.5ドル金貨 1926年 KM161				
硬質プラスチックケース入 稀品				11種揃未使用 ¥ 1,200,000



550

551. 各種記念貨プルーフセット 2点揃

1986年 自由の女神100年 5ドル金貨、1ドル銀貨、50セント白銅貨
1987年 憲法200年 5ドル金貨、1ドル銀貨

2点プルーフセット ￥ 44,000

552. イーグル図 金貨2種揃プルーフセット 1987年

50ドル金貨 KM219 33.93^g .917 32.70^g 147,498枚
25ドル金貨 KM218 16.96^g .917 27.00^g 143,398枚
贈呈用ケース入

2種揃プルーフ ￥ 135,000

コンゴ/ガーナ

553. 2004年アテネオリンピック 金・銀貨7種コレクションセット 2001~2003年

コンゴ 2003年 フクロウ図75フラン金貨 15.55^g .9999 30.20^g 500枚
コンゴ10フラン銀貨裏面凹/ガーナ500シカ銀貨裏面凸 31.10^g .999 40.00^g
第1貨 2001年 クアドリガ (二輪戦車) 2種銀貨、
第2貨 2002年 円盤投げ 2種銀貨、
第3貨 2003年 アスペンドスのレスラー 2種銀貨
贈呈用ケース入

金・銀貨7種コレクション ￥ 68,000

554. 各国金貨4点セット

①カナダ1976年モントリオールオリンピック100ドル金貨未使用
KM115 13.33^g .583 27.00^g
②チリ 1959年婦人像20ペソ金貨未使用
KM188 4.06^g .900 18.60^g
③プロシア (ドイツ帝国) 1902年 ウィルヘルム 2世像20マルク金貨美品
KM521 7.96^g .900 22.50^g
④ロシア 1898年ニコライ 2世像 5ルーブル金貨美品
KM62 4.30^g .900 18.50^g

上記

各国金貨4点セット ￥ 62,000

555. 世界自然保護25周年記念 25カ国25種完揃銀貨プルーフ 1986~88年

①バーレン 5ディナール、②バミューダ 1ドル、③ボツワナ 5プラ、④ケイマン 5ドル、⑤中国 5元、⑥キプロス 1ポンド、⑦フォークランド 50ペンス、⑧フィジー 10ドル、⑨ガンビア 20ダラシ、⑩ハンガリー 500フォリント、⑪インドネシア 10,000ルピア、⑫ジャーシー 2ポンド、⑬マダガスカル 20アリアリー、⑭メキシコ 100ペソ、⑮モンゴリア 25トゥグリク、⑯ネパール 250ルピー、⑰オマーン 2-1/2リアル、⑱フィリピン 200ピソ、⑲シェラレオネ 10レオネ、⑳タンザニア 100シリング、㉑タイ 200バーツ、㉒トンガ 2パアング、㉓タークスカイコス 1クラウン、㉔西サモア 10タラ、㉕ザンビア 10クワチャ、
ケースなし

25種完揃プルーフ ￥ 40,000



552



553

各国 金・銀メダル

中華人民共和国

556. 中美友好記念 5オンス純銀メダル 1987年
 重量 155.51^g (5オンス) 銀品位 .999 直径 70.00^{mm} 発行数 2,000枚
 贈呈用ケース入 プルーフ ￥ 6,000
557. ロングビーチ貨幣博覧会記念 5オンス純銀メダル 1987年
 重量 155.51^g (5オンス) 銀品位 .999 直径 70.00^{mm} 発行数 2,000枚
 贈呈用ケース入 プルーフ ￥ 6,000

日本

558. 第13回国際貨幣まつり〈アテネ頭像〉 純銀メダル 昭和62年(1987年)
 重量 200.00^g 銀品位 .999 直径 68.00^{mm} 発行数1,000枚 未使用 ￥ 10,000
559. 第14回国際貨幣まつり〈神功皇后図〉 純銀メダル 昭和63年(1988年)
 重量 155.51^g (5オンス) 銀品位 .999 直径 65.00^{mm} 発行数 1,000枚
 プルーフ ￥ 10,000
560. 第15回国際貨幣まつり〈聖徳太子像〉 5オンス純銀メダル 昭和63年(1989年)
 重量 155.51^g (5オンス) 銀品位 .999 直径 65.00^{mm} 発行数 1,000枚
 プルーフ ￥ 10,000
561. 第16回国際貨幣まつり〈聖徳太子像〉 5オンス純銀メダル 平成2年(1990年)
 重量 155.51^g (5オンス) 銀品位 .999 直径 65.00^{mm} 発行数 1,000枚
 プルーフ ￥ 8,000

オランダ王国

562. ダカット金貨発行400年記念 5オンス純金メダル 1986年
 重量 155.51^g (5オンス) 金品位 .9999 直径 65.00^{mm}
 贈呈用ケース入 (保証書なし) プルーフ ￥ 500,000
563. ダカット金貨発行400年記念 5オンス純銀メダル 1986年
 重量 155.51^g (5オンス) 銀品位 .9999 直径 65.00^{mm} 発行数 2,500枚
 贈呈用ケース入 (保証書なし) プルーフ ￥ 6,000

シンガポール共和国

564. 十二支干支動物 寅年虎図 12オンスシンゴールド 1986年
 重量 373.24^g (12オンス) 金品位 .9999 直径 65.00^{mm} 発行数 250枚
 贈呈用ケース入 プルーフ ￥ 1,250,000
565. 十二支干支動物 寅年虎図 5オンス純銀メダル 1986年
 重量 155.51^g (5オンス) 銀品位 .999 直径 65.00^{mm} 発行数 5,000枚
 贈呈用ケース入 プルーフ ￥ 6,000

566. 十二支干支動物 卯年兎図 12オンスシンゴールド 1987年
 重量 373.24^g (12オンス) 金品位 .9999 直径 65.00^{mm} 発行数 250枚
 贈呈用ケース入 プルーフ ￥1,250,000
567. 十二支干支動物 卯年兎図 5オンス純銀メダル 1987年
 重量 155.51^g (5オンス) 銀品位 .999 直径 65.00^{mm} 発行数 5,500枚
 贈呈用ケース入 プルーフ ￥6,000



562



564



566

中華人民共和国

568. パンダ金貨1987年銘 (Sミント) 1/10~1オンス金貨10枚シート5種

5元金貨	Y124	1.55 ^g	1/20オンス	.999	14.00 ^{mm}	10枚シート
10元金貨	Y125	3.11 ^g	1/10オンス	.999	18.00 ^{mm}	10枚シート
25元金貨	Y126	7.77 ^g	1/4オンス	.999	22.00 ^{mm}	10枚シート
50元金貨	Y127	15.55 ^g	1/2オンス	.999	27.00 ^{mm}	10枚シート
100元金貨	Y128	31.10 ^g	1オンス	.999	32.00 ^{mm}	10枚シート
上記			上海造幣廠オリジナルビニールシート			10枚シート5種 ￥1,900,000



第41回 泰星誌上オークション落札結果表

LOT.NO	落札価格	LOT.NO	落札価格	LOT.NO	落札価格	LOT.NO	落札価格	LOT.NO	落札価格
LOT No.1	-	LOT No.58	180,000	LOT No.115	8,000	LOT No.172	17,000	LOT No.229	8,000
LOT No.2	-	LOT No.59	-	LOT No.116	13,000	LOT No.173	8,000	LOT No.230	15,000
LOT No.3	-	LOT No.60	180,000	LOT No.117	18,000	LOT No.174	8,000	LOT No.231	10,000
LOT No.4	1,770,000	LOT No.61	164,000	LOT No.118	16,000	LOT No.175	8,000	LOT No.232	12,000
LOT No.5	-	LOT No.62	122,000	LOT No.119	11,000	LOT No.176	-	LOT No.233	31,000
LOT No.6	-	LOT No.63	150,000	LOT No.120	9,000	LOT No.177	10,000	LOT No.234	7,000
LOT No.7	-	LOT No.64	241,000	LOT No.121	22,000	LOT No.178	8,000	LOT No.235	13,000
LOT No.8	1,400,000	LOT No.65	52,000	LOT No.122	-	LOT No.179	13,000	LOT No.236	8,000
LOT No.9	2,400,000	LOT No.66	111,000	LOT No.123	28,000	LOT No.180	7,000	LOT No.237	6,000
LOT No.10	-	LOT No.67	-	LOT No.124	9,000	LOT No.181	6,000	LOT No.238	6,000
LOT No.11	-	LOT No.68	81,000	LOT No.125	10,000	LOT No.182	21,000	LOT No.239	35,000
LOT No.12	203,000	LOT No.69	-	LOT No.126	18,000	LOT No.183	-	LOT No.240	22,000
LOT No.13	143,000	LOT No.70	75,000	LOT No.127	15,000	LOT No.184	-	LOT No.241	-
LOT No.14	1,200,000	LOT No.71	-	LOT No.128	10,000	LOT No.185	18,000	LOT No.242	-
LOT No.15	170,000	LOT No.72	-	LOT No.129	18,000	LOT No.186	-	LOT No.243	42,000
LOT No.16	193,000	LOT No.73	-	LOT No.130	19,000	LOT No.187	20,000	LOT No.244	47,000
LOT No.17	250,000	LOT No.74	-	LOT No.131	22,000	LOT No.188	11,000	LOT No.245	90,000
LOT No.18	270,000	LOT No.75	137,000	LOT No.132	-	LOT No.189	26,000	LOT No.246	20,000
LOT No.19	116,000	LOT No.76	-	LOT No.133	62,000	LOT No.190	-	LOT No.247	14,000
LOT No.20	-	LOT No.77	75,000	LOT No.134	27,000	LOT No.191	15,000	LOT No.248	-
LOT No.21	-	LOT No.78	67,000	LOT No.135	-	LOT No.192	-	LOT No.249	31,000
LOT No.22	21,000	LOT No.79	75,000	LOT No.136	35,000	LOT No.193	13,000	LOT No.250	5,000
LOT No.23	38,000	LOT No.80	-	LOT No.137	10,000	LOT No.194	21,000	LOT No.251	12,000
LOT No.24	75,000	LOT No.81	150,000	LOT No.138	17,000	LOT No.195	12,000	LOT No.252	12,000
LOT No.25	110,000	LOT No.82	66,000	LOT No.139	9,000	LOT No.196	55,000	LOT No.253	-
LOT No.26	140,000	LOT No.83	-	LOT No.140	199,000	LOT No.197	-	LOT No.254	27,000
LOT No.27	165,000	LOT No.84	101,000	LOT No.141	15,000	LOT No.198	22,000	LOT No.255	-
LOT No.28	-	LOT No.85	65,000	LOT No.142	35,000	LOT No.199	-	LOT No.256	3,200
LOT No.29	120,000	LOT No.86	180,000	LOT No.143	61,000	LOT No.200	25,000	LOT No.257	8,000
LOT No.30	12,000	LOT No.87	-	LOT No.144	40,000	LOT No.201	-	LOT No.258	11,000
LOT No.31	19,000	LOT No.88	100,000	LOT No.145	-	LOT No.202	11,000	LOT No.259	6,000
LOT No.32	22,000	LOT No.89	18,000	LOT No.146	26,000	LOT No.203	9,000	LOT No.260	-
LOT No.33	41,000	LOT No.90	28,000	LOT No.147	18,000	LOT No.204	5,000	LOT No.261	12,000
LOT No.34	47,000	LOT No.91	17,000	LOT No.148	-	LOT No.205	10,000	LOT No.262	-
LOT No.35	19,000	LOT No.92	20,000	LOT No.149	36,000	LOT No.206	55,000	LOT No.263	14,000
LOT No.36	14,000	LOT No.93	19,000	LOT No.150	12,000	LOT No.207	13,000	LOT No.264	17,000
LOT No.37	-	LOT No.94	26,000	LOT No.151	14,000	LOT No.208	16,000	LOT No.265	15,000
LOT No.38	11,000	LOT No.95	-	LOT No.152	18,000	LOT No.209	6,000	LOT No.266	11,000
LOT No.39	11,000	LOT No.96	30,000	LOT No.153	16,000	LOT No.210	34,000	LOT No.267	11,000
LOT No.40	27,000	LOT No.97	35,000	LOT No.154	16,000	LOT No.211	5,000	LOT No.268	23,000
LOT No.41	31,000	LOT No.98	21,000	LOT No.155	4,100	LOT No.212	4,100	LOT No.269	9,000
LOT No.42	501,000	LOT No.99	35,000	LOT No.156	10,000	LOT No.213	8,000	LOT No.270	3,600
LOT No.43	230,000	LOT No.100	24,000	LOT No.157	12,000	LOT No.214	-	LOT No.271	9,000
LOT No.44	-	LOT No.101	15,000	LOT No.158	-	LOT No.215	-	LOT No.272	4,100
LOT No.45	-	LOT No.102	22,000	LOT No.159	15,000	LOT No.216	-	LOT No.273	7,000
LOT No.46	-	LOT No.103	20,000	LOT No.160	-	LOT No.217	10,000	LOT No.274	19,000
LOT No.47	194,000	LOT No.104	-	LOT No.161	13,000	LOT No.218	20,000	LOT No.275	7,000
LOT No.48	193,000	LOT No.105	15,000	LOT No.162	20,000	LOT No.219	6,000	LOT No.276	-
LOT No.49	350,000	LOT No.106	18,000	LOT No.163	17,000	LOT No.220	12,000	LOT No.277	-
LOT No.50	450,000	LOT No.107	24,000	LOT No.164	11,000	LOT No.221	22,000	LOT No.278	-
LOT No.51	129,000	LOT No.108	15,000	LOT No.165	12,000	LOT No.222	-	LOT No.279	-
LOT No.52	127,000	LOT No.109	-	LOT No.166	32,000	LOT No.223	16,000	LOT No.280	41,000
LOT No.53	-	LOT No.110	15,000	LOT No.167	25,000	LOT No.224	4,000	LOT No.281	4,600
LOT No.54	192,000	LOT No.111	43,000	LOT No.168	6,000	LOT No.225	8,000	LOT No.282	2,200
LOT No.55	61,000	LOT No.112	-	LOT No.169	13,000	LOT No.226	10,000	LOT No.283	2,000
LOT No.56	-	LOT No.113	29,000	LOT No.170	15,000	LOT No.227	7,000	LOT No.284	2,100
LOT No.57	81,000	LOT No.114	11,000	LOT No.171	17,000	LOT No.228	7,000	LOT No.285	2,000

LOT No.286	2,000	LOT No.343	7,000	LOT No.400	151,000	LOT No.457	51,000	LOT No.514	56,000
LOT No.287	5,000	LOT No.344	3,300	LOT No.401	-	LOT No.458	246,000	LOT No.515	47,000
LOT No.288	2,000	LOT No.345	3,600	LOT No.402	251,000	LOT No.459	51,000	LOT No.516	76,000
LOT No.289	2,000	LOT No.346	2,000	LOT No.403	152,000	LOT No.460	73,000	LOT No.517	43,000
LOT No.290	10,000	LOT No.347	1,000	LOT No.404	146,000	LOT No.461	56,000	LOT No.518	69,000
LOT No.291	10,000	LOT No.348	1,000	LOT No.405	241,000	LOT No.462	30,000	LOT No.519	30,000
LOT No.292	8,000	LOT No.349	1,000	LOT No.406	101,000	LOT No.463	9,000	LOT No.520	32,000
LOT No.293	8,000	LOT No.350	1,200	LOT No.407	114,000	LOT No.464	12,000	LOT No.521	21,000
LOT No.294	7,000	LOT No.351	3,200	LOT No.408	83,000	LOT No.465	72,000	LOT No.522	30,000
LOT No.295	-	LOT No.352	-	LOT No.409	133,000	LOT No.466	-	LOT No.523	14,000
LOT No.296	2,200	LOT No.353	-	LOT No.410	63,000	LOT No.467	300,000	LOT No.524	14,000
LOT No.297	2,200	LOT No.354	3,000	LOT No.411	70,000	LOT No.468	11,000	LOT No.525	21,000
LOT No.298	-	LOT No.355	-	LOT No.412	180,000	LOT No.469	29,000	LOT No.526	19,000
LOT No.299	4,700	LOT No.356	-	LOT No.413	202,000	LOT No.470	22,000	LOT No.527	18,000
LOT No.300	2,200	LOT No.357	-	LOT No.414	729,000	LOT No.471	61,000	LOT No.528	200,000
LOT No.301	2,000	LOT No.358	-	LOT No.415	1,810,000	LOT No.472	54,000	LOT No.529	70,000
LOT No.302	4,200	LOT No.359	-	LOT No.416	23,000	LOT No.473	58,000	LOT No.530	56,000
LOT No.303	-	LOT No.360	35,000	LOT No.417	172,000	LOT No.474	46,000	LOT No.531	56,000
LOT No.304	-	LOT No.361	21,000	LOT No.418	8,000	LOT No.475	116,000	LOT No.532	69,000
LOT No.305	17,000	LOT No.362	9,000	LOT No.419	-	LOT No.476	90,000	LOT No.533	139,000
LOT No.306	-	LOT No.363	9,000	LOT No.420	-	LOT No.477	131,000	LOT No.534	111,000
LOT No.307	5,000	LOT No.364	9,000	LOT No.421	37,000	LOT No.478	131,000	LOT No.535	137,000
LOT No.308	-	LOT No.365	30,000	LOT No.422	-	LOT No.479	131,000	LOT No.536	206,000
LOT No.309	5,000	LOT No.366	14,000	LOT No.423	671,000	LOT No.480	131,000	LOT No.537	188,000
LOT No.310	5,000	LOT No.367	14,000	LOT No.424	31,000	LOT No.481	111,000	LOT No.538	188,000
LOT No.311	-	LOT No.368	120,000	LOT No.425	1,620,000	LOT No.482	66,000	LOT No.539	191,000
LOT No.312	-	LOT No.369	15,000	LOT No.426	47,000	LOT No.483	91,000	LOT No.540	236,000
LOT No.313	-	LOT No.370	14,000	LOT No.427	1,680,000	LOT No.484	143,000	LOT No.541	31,000
LOT No.314	25,000	LOT No.371	16,000	LOT No.428	132,000	LOT No.485	21,000	LOT No.542	311,000
LOT No.315	20,000	LOT No.372	14,000	LOT No.429	64,000	LOT No.486	8,000	LOT No.543	680,000
LOT No.316	10,000	LOT No.373	11,000	LOT No.430	151,000	LOT No.487	7,000	LOT No.544	406,000
LOT No.317	7,000	LOT No.374	31,000	LOT No.431	121,000	LOT No.488	81,000	LOT No.545	273,000
LOT No.318	7,000	LOT No.375	241,000	LOT No.432	86,000	LOT No.489	101,000	LOT No.546	56,000
LOT No.319	20,000	LOT No.376	72,000	LOT No.433	118,000	LOT No.490	109,000	LOT No.547	231,000
LOT No.320	15,000	LOT No.377	21,000	LOT No.434	127,000	LOT No.491	148,000	LOT No.548	221,000
LOT No.321	8,000	LOT No.378	17,000	LOT No.435	71,000	LOT No.492	38,000	LOT No.549	-
LOT No.322	3,100	LOT No.379	21,000	LOT No.436	42,000	LOT No.493	26,000	LOT No.550	1,390,000
LOT No.323	10,000	LOT No.380	16,000	LOT No.437	16,000	LOT No.494	44,000	LOT No.551	66,000
LOT No.324	7,000	LOT No.381	66,000	LOT No.438	23,000	LOT No.495	36,000	LOT No.552	169,000
LOT No.325	12,000	LOT No.382	50,000	LOT No.439	6,000	LOT No.496	19,000	LOT No.553	76,000
LOT No.326	73,000	LOT No.383	47,000	LOT No.440	62,000	LOT No.497	24,000	LOT No.554	83,000
LOT No.327	34,000	LOT No.384	27,000	LOT No.441	96,000	LOT No.498	37,000	LOT No.555	61,000
LOT No.328	28,000	LOT No.385	31,000	LOT No.442	-	LOT No.499	38,000	LOT No.556	10,000
LOT No.329	41,000	LOT No.386	181,000	LOT No.443	19,000	LOT No.500	56,000	LOT No.557	13,000
LOT No.330	24,000	LOT No.387	21,000	LOT No.444	21,000	LOT No.501	48,000	LOT No.558	24,000
LOT No.331	17,000	LOT No.388	36,000	LOT No.445	8,000	LOT No.502	32,000	LOT No.559	23,000
LOT No.332	36,000	LOT No.389	29,000	LOT No.446	-	LOT No.503	61,000	LOT No.560	24,000
LOT No.333	35,000	LOT No.390	30,000	LOT No.447	35,000	LOT No.504	53,000	LOT No.561	23,000
LOT No.334	34,000	LOT No.391	31,000	LOT No.448	62,000	LOT No.505	81,000	LOT No.562	-
LOT No.335	33,000	LOT No.392	11,000	LOT No.449	156,000	LOT No.506	69,000	LOT No.563	14,000
LOT No.336	33,000	LOT No.393	72,000	LOT No.450	46,000	LOT No.507	172,000	LOT No.564	1,250,000
LOT No.337	35,000	LOT No.394	13,000	LOT No.451	31,000	LOT No.508	24,000	LOT No.565	14,000
LOT No.338	33,000	LOT No.395	317,000	LOT No.452	100,000	LOT No.509	14,000	LOT No.566	1,250,000
LOT No.339	31,000	LOT No.396	61,000	LOT No.453	10,000	LOT No.510	111,000	LOT No.567	14,000
LOT No.340	30,000	LOT No.397	36,000	LOT No.454	40,000	LOT No.511	355,000	LOT No.568	-
LOT No.341	3,600	LOT No.398	43,000	LOT No.455	61,000	LOT No.512	57,000		
LOT No.342	7,000	LOT No.399	40,000	LOT No.456	51,000	LOT No.513	352,000		